



Förstora bilden



124 ERIXSON, SVEN X:ET. Oljemålning, sign.

Kalkbrottet. Pannå 33, 5 x 42, 5 cm.

Auktion:	S154
Avdelning:	Konst
Utropspris:	18000 - 20000
Klubbat pris:	-



-Kalkbrottet, utan år, olja på pannå, 33,5x42,5. Bild Y 1408.
 Motiv: Arbets/Kustlandskap/Söndrum?
 Litteratur: Lilla Bukowskis H-2003b (S154:124).
 Anm: Signerad Sven Erixson.

+48

kontakt

H-2003



Förstora bilden



Y 1409
= X 274
+ Y ~~1409~~ 678

1 ERIXSON, SVEN X:ET. Oljemålning, sign. o dat. -69.

Tylösand. Papp-pannå 38, 5 x 57 cm. ✓

Auktion:	S154
Avdelning:	Konst
Utropspris:	20000 - 25000
Klubbat pris:	-

Konst ✓



-Tylösand, 1969, olja på papp-pannå, 38,5x57. Bild Y 1409.
Motiv: Kustlandskap
Litteratur: Lilla Bukowskis H-2003b(S154:1)
Anm: Signerad Sven Erixson -69.

+X 274
ork
Y 678

H-2003

Moderna Kvalitén 2003-11-06



Klicka här för större bild

857 D - SVEN ERIXSON

1899-1970

✓ Från vävateljén - vävningen av
"Melodier från torget"

Signerad Sven Erixson. Olja på duk, 73
x 100 cm.

Utförd på 1930-talet

PROVENIENS: Konstnärens familj

LITTERATUR: Lars Erik Åström, Folke

Holmér och Per Bjurström: Sven

Erixsons konst, SAK 1967, jämför bild

sidan 93

1935 utlystes en tävling om

utsmyckningen av foajén i Göteborgs

nyuppförda konserthus, Sven Erixson

lämnade två förslag varav det ena var

just "Melodier från torget". Avsikten

var att motivet antingen skulle vävas

upp som gobeläng eller målas som

fresk. Tävlingens första pris gick

sedermåra 1936 till Otte Sköld för

hans bidrag "Folkvisan", medan Sven

Erixson fick andra priset för "Melodier

vid torget". Det var dock Erixsons

bidrag som slutligen vävdes upp och

placerades i foajén.

Utrop: SEK 30 000-35 000

(EUR 3 300-4 000)

Kontakta våra experter om detta föremål

Lämna ett inropsupdrag på detta föremål

Stäng

4 1410
(se
käfte)

Moderna Kvalitén 2003-11-06

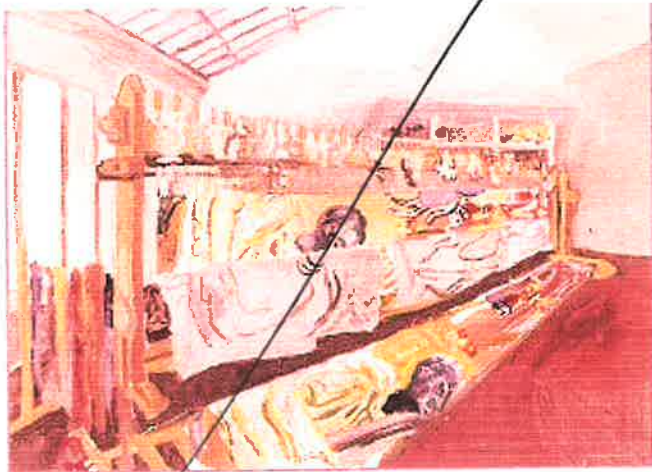

Klicka här för större bild

857 D - SVEN ERIXSON

1899-1970

Från vävateljén - vävningen av
"Melodier från torget"Signerad Sven Erixson. Olja på duk, 73
x 100 cm.

Utförd på 1930-talet

PROVENIENS: Konstnärens familj

LITTERATUR: Lars Erik Åström, Folke
Holmér och Per Bjurström: Sven
Erixsons konst, SAK 1967, jämför bild
sidan 93

1935 utlystes en tävling om
utsmyckningen av foajén i Göteborgs
nyuppförda konserthus, Sven Erixson
lämnade två förslag varav det ena var
just "Melodier från torget". Avsikten
var att motivet antingen skulle vävas
upp som gobeläng eller målas som
fresk. Tävlingsens första pris gick
sedermera 1936 till Otte Sköld för
hans bidrag "Folkvisan", medan Sven
Erixson fick andra priset för "Melodier
vid torget". Det var dock Erixsons
bidrag som slutligen vävdes upp och
placerades i foajén.

Utrop: SEK 30 000-35 000
(EUR 3 300-4 000)

Kontakta våra experter om detta föremål

Lämna ett inropsuppdrag på detta föremål

-Från vävateljén, 1936-1939, olja på duk, 73x100.
Bild Y 1410.

Motiv: Arbete/Melodier vid torget
Litteratur: Sthlms auktionsverk H-2003b (857)
Anm: Signerad Sven Erixson. Proveniens
konstnärens familj.

varant av Y 1250

Y 1410

MY

Moderna Kvalitén 2003-11-06

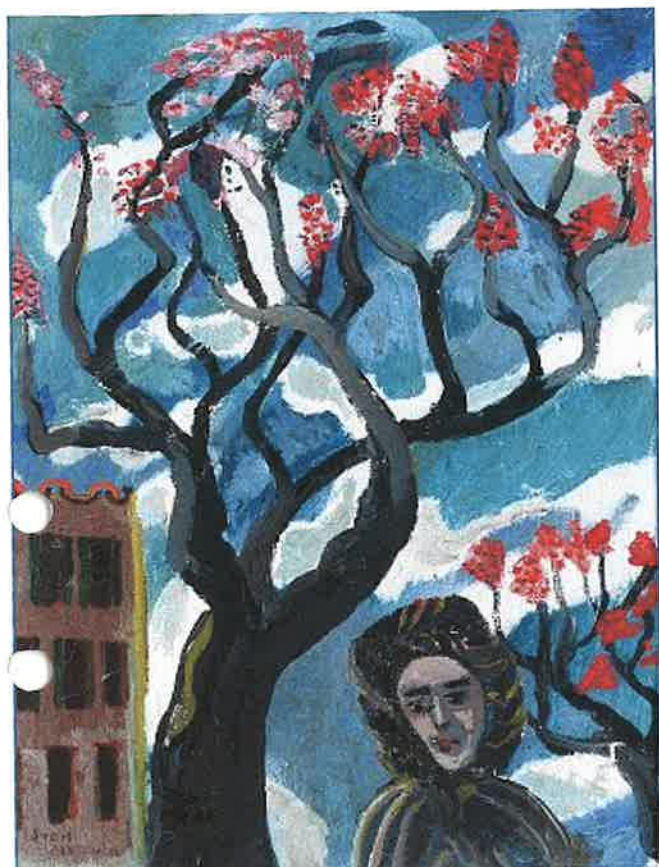

Klicka här för större bild

852 D - SVEN ERIXSON

1899-1970

✓ Flicka vid trädet

Signerad och daterad Sven Erixson -
30. Olja på duk, 51 x 38,5 cm;
uppfodrad

Utrop: SEK 25 000-30 000
(EUR 2 800-3 300)

Kontakta våra experter om detta föremål

Lämna ett inropsupdrag på detta föremål

Stäng

-Flicka vid trädet, 1930, olja på duk, 51x38,5. Bild
Y 1411.

Motiv: Flicka/Landskap

Litteratur: Sthlms auktionsverk H-2003b (852).

Anm: Signerad Sven Erixson -30.

Y 1411

= 41411 ✓

[Lägg bud](#)

100C. SVEN X:ET ERIXSON 1899-1970
"FLICKA VID TRÄDET". Signerad Sven
Erixson och daterad -30 med dedikation
"Till Hugo". Duk uppklistrad på pannå 51 x
38 cm.

(d)

Auktion: **0539**
Avdelning: **Konst**
Utropspris: **25.000 - 30.000:-**
Klubbat pris: -

[Kontakta en expert angående detta föremål](#)[Förstora bilden](#)

Y1412

Moderna Kvalitén 2003-11-06



Klicka här för större bild

673 D - SVEN ERIXSON

1899-1970

✓ Gasklockorna i Värtan

Signerad och daterad Sven Erixson
1932. Olja på pannå, 45 x 55,5 cm.Utrop: SEK 80 000-100 000
(EUR 8 800-11 000)

Kontakta våra experter om detta föremål

Lämna ett inropsuppdrag på detta föremål

StängJhr Y357
och X145
X136

-Gasklockorna i Värtan, 1932, olja på pannå,
45x55,5. Bild Y 1412.
Motiv: Stadsvy/Stockholm
Litteratur: Sthlms auktionsverk H-2003b (673)
Anm: Signerad Sven Erixson -32.

Moderna Kvalitén 2003-11-06

Y 1413



Klicka här för större bild

672 D - SVEN ERIXSON
1899-1970

✓ Våreldar i Tumba

Signerad Sven Erixson. Olja på pannå,
42,5 x 52,5 cm.Utrop: SEK 50 000-60 000
(EUR 5 500-6 600)

Kontakta våra experter om detta föremål

Lämna ett inropsuppdrag på detta föremål

Stäng

Jr
Serigrafier III
Rönings-
kåkan

-Våreldar i Tumba, utan år. olja på pannå,
42,5x52,5. Bild Y 1413.
Motiv: Tumba/Vår
Litteratur: Sthlms auktionsverk H-2003b (672)
Anm: Signerad Sven Erixson

Y 1414

Moderna Kvalitén 2003-11-06



Klicka här för större bild

643 D - SVEN ERIXSON

1899-1970

Motiv från Söndrum

Signerad Sven Erixson. Olja på duk, 38 x 46 cm.

Utrop: SEK 15 000-18 000

(EUR 1 650-2 000)

Kontakta våra experter om detta föremål

Lämna ett inropsuppdrag på detta föremål

Stäng

-Motiv från Söndrum, utan år, olja på duk, 38x46
Bild Y 1414.
Motiv: Söndrum/Kustlandskap
Litteratur: Sthlms auktionsverk H-2003b (643).
Anm: Signerad Sven Erixson.



Y 1415

548 ERIXSON, SVEN X:ET. Oljemålning, sign. o. dat. påsk -51.

Pojke med fiol. Duk 33 x 41 cm. ✓

~~Svenne spelar?~~
Påsk?
Mekrossla?

Auktion:	S153
Avdelning:	Konst
Utropspris:	15000 - 18000
Klubbat pris:	-

-Pojke med fiol, 1951, olja på duk, 33x41. Bild Y 1415.

Motiv: Musik/Familj?

Litteratur: Lilla Bukowskis V-2003b (S153:548).

Anm: Signerad Xet, påsk -51. Är det Svenne spelar?

V-2003

~~Svenne spelar??~~

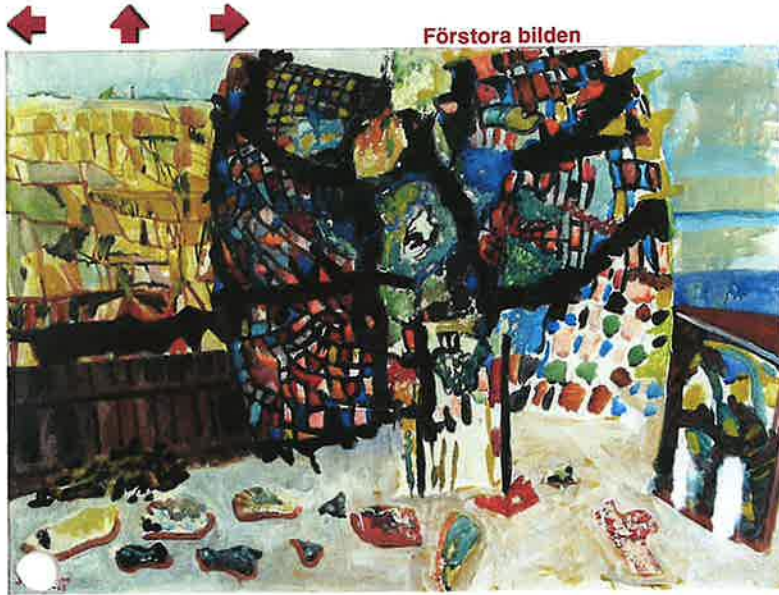
Y 1416
Jfr grafik

536 ERIXSON, SVEN X:ET. Oljemålning, sign o dat -62.

Expressionistiskt landskap. Duk 63 x 87, 5 cm. ✓

Jfr grafik nr 108+109
 "Tegelstugan på
 grannens gård"
 och
 "Skulptörens gård"

Auktion:	S153
Avdelning:	Konst
Utropspris:	15000
Klubbat pris:	-

-Expressionistiskt landskap, 1962, olja på duk,
 63x87,5. Bild Y 1416.
 Motiv: Söndrum?
 Litteratur: Lilla Bukowskis V-2003b (S153:536).
 Anm: Signerad Sven Erixson -62. Jfr grafik?

V-2003

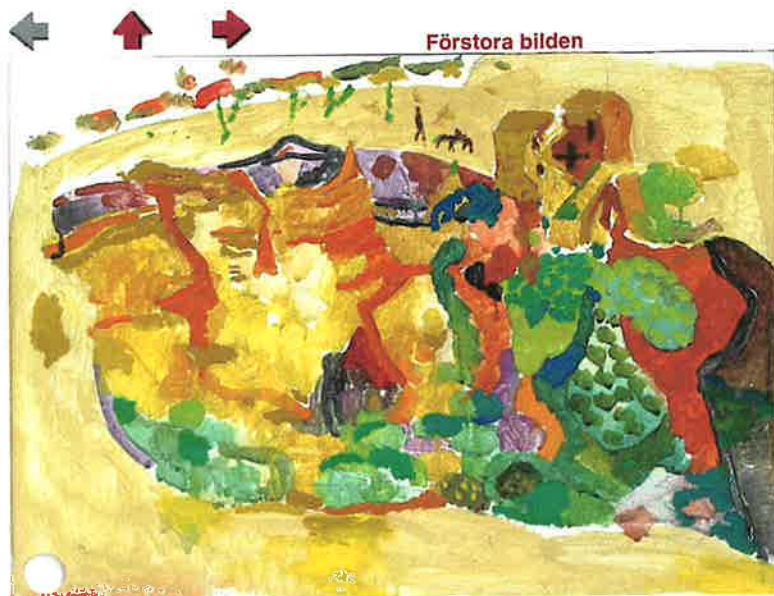

N 1417

306 ERIXSON, SVEN X:ET. Oljemålning, sign.

Vingård. Duk 50, 5 x 70, 5 cm.

Auktion:	S153
Avdelning:	Konst
Utropspris:	18000 - 20000
Klubbat pris:	-

-Vingård, utan år, olja på duk, 50,5x70,5. Bild Y 1417.

Motiv: Landskap

Litteratur: Lilla Bukowskis V-2003b (S153:306).

Anm: Signerad Sven Erixson.

11,2003

41418

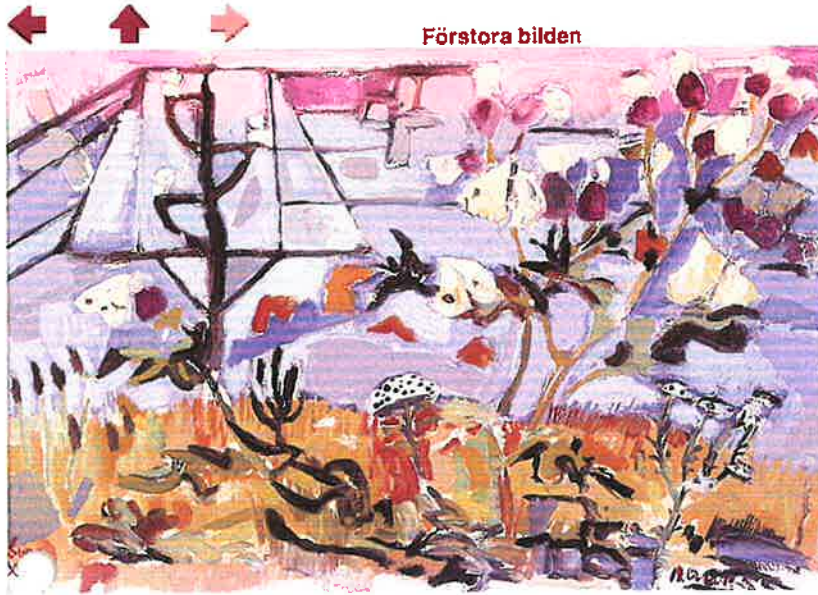

795 ERIXSON, SVEN X:ET. Oljemålning, sign.

Trädgård med blommor och fjärilar. Duk 38 x 57 cm.

Auktion:	S155
Avdelning:	Konst
Utropspris:	15000 - 18000
Klubbat pris:	-

my

sign. Sven Xet

sept 2003

-Trädgård med blommor och fjärilar, utan år, olja på duk, 38x57. Bild Y 1418.
Motiv: Trädgård
Litteratur: Lilla Bukowskis H2003b (S155:795).
Anm: Signerad Sven Xet.



Förstora bilden



Y1419

490 ERIXSON, SVEN X:ET. Akvarell, sign.

Komposition. Papper 28 x 30 cm.

Auktion:	S155
Avdelning:	Konst
Utropspris:	4000 - 5000
Klubbat pris:	-

(iskännt?)
Kunns tidigast?

Sept 2003

-Komposition, utan år, akvarell, 28x30. Bild Y 1419.

Motiv: Abstrakt?

Litteratur: Lilla Bukowskis H-2003b (S155:490)

Anm: Jfr grafik isfjäril?



Förstora bilden



Y 1420

539 ERIXSON, SVEN X:ET. Oljemålning, sign. ✓

"Ida och Emma får nytt tak, Söndrum". Utförd 1947.
 Papp-pannå 38 x 46 cm. Utställd: Moderna Museet,
 Stockholm, "Sven Erixson-utställningen", nov. 1969 - jan.
 1970.

Auktion:	S156
Avdelning:	Konst
Utropspris:	10000 - 12000
Klubbat pris:	-

-Ida och Emma får nytt tak, Söndrum, 1947, olja
 på papp-pannå, 38x46. Bild Y 1420.
 Motiv: Arbete/Söndrum
 Utställd: 1969/70 Moderna museet.
 Litteratur: Lilla Bukowskis H-2003b (S156:539)
 Anm: Signerad Sven Erixson. Finns utan bild tidigare.

koll

H-2003b (S156:539)



Förstora bilden



470 ERIXSON, SVEN X:ET. Akvarell. Sign. Daterad 63
Fiskerifabriken, Bulgarien. Akvarell 25 x 35 cm.

Auktion:	S156
Avdelning:	Konst
Utropspris:	5000 - 6000
Klubbat pris:	-

Y1421

-Fiskerifabriken, Bulgarien, 1963, akvarell, 25x35.
Bild Y 1421.
Motiv: Bulgarien/Arbete
Litteratur: Lilla Bukowskis H-2003b (S156:470).
Anm: Signerad Sven Erixson -63.?



Förstora bilden



41422

467 ERIXSON, SVEN X:ET. Akvarell sign.

Husbygge och telefonreparatörer. Akvarell 25 x 35.^v

Auktion:	S156
Avdelning:	Konst
Utropspris:	6000 - 8000
Klubbat pris:	-

Jhr Stulen 4
Telefonaren
från Biskops ärens hus

-Husbygge och telefonreparatörer, utan år,
 akvarell 25x35. Bild Y 1422.
 Motiv: Arbete/Stadsvy
 Litteratur: Lilla Bukowskis H-2003b (S156:467)
 Anm: Signerad SvenErixson.



Förstora bilden



468 ERIXSON, SVEN X:ET. Akvarell. Sign. Daterd -58

Sydländskt landskap. Akvarell 25 x 35 cm.

Auktion:	S156
Avdelning:	Konst
Utropspris:	6000 - 8000
Klubbat pris:	-

41423
= Svavel, tempelode
= 4 1699

✓
-Sydländskt landskap, 1958, akvarell, 25x35. Bild
Y 1423. *41699*
Motiv: Landskap
Litteratur: Lilla Bukowskis H-2003b (S156: 468)
Anm: Signerad Sven Erixson -58. ✓

41424

< Föregående



247 Erixson, Sven X:et
(1899-1970) Oljemålning.
Signerad och daterad juni -
29. "Blåsdag, Majorca". D 55 ✓
x 73.

Utropspris:
20000 - 25000:-
€ 2200 - 2800

[Visa stor detaljbild](#)[Stäng fönstret](#)

-Blåsdag, Majorca, 1929, olja på duk, 55x73. Bild Y 1424.

Motiv: LandskapSpanien
Litteratur: Uppsala auktion dec 2003b (247)
Anm: Signerad Sven Erixson juni -29.

41425

Nästa >



215 Erixson, Sven X-et
(1899-1970) Gouache. Signerad och daterad
-26. Stilleben i blått. A tergo hyllningsdikt.
40 x 30. Veck.

Utropspris:
3000 - 4000:-
€ 330 - 440

-Stilleben i blått, 1926, gouache, 40x30. Bild Y
1425.

Motiv: Blommor i vas.

Litteratur: Uppsala auktion dec 2003b (247)

Anm: signerad Sven Erixson -26. A tergo
hyllningsdikt.

Visa stor detaljbild

Stäng fönstret

Y 1426



125

-Begravning i Händelöp, 1932, olja på duk, 66x81.
Bild Y 1426.
Motiv: Religion/Händelöp
Utställd?
Litteratur: Bukowskis H-2003b (135).
Anm: Signerad Sven Erixson (dubbelt), Händelöp
-32.

Begravning i Händelöp, 1932

Y 1427

-Stenbrottet i månsken, 1944, olja ? på papp-
panná, 38x46. Bild Y 1427.
Motiv: Söndrum/Landskap
Litteratur: Bukowskis H-2003b (136).
Anm: Signerad Sven Erixson -44.

Konst
+ 2005 ?

Stenbrottet i månsken, 1944



1103. SVEN X:ET ERIXSON 1899-1970
"Stenbrotten, månsken". Signerad Sven
Erixson och daterad -44. Blandteknik 39 x
46 cm.

Proveniens: Dir Oscar Stern, Villa Bergsgården, Djurgården,
Stockholm.

Utställt: Riksförbundet för bildande konst, Utställning nr 71,
kat nr 51.
(D)

Auktion: **S168**
Avdelning: **Konst**
Utropspris: **15.000 - 18.000:-**
Klubbat pris: -

[Tänka en vän om detta föremål](#)



Förstora bilden

4 1428

**-Sydländsk trädgård med kvinna och åsna, utan
år, duk, 46x55. Bild Y 1428.
Motiv: Landskap
Litteratur: Bukowskis H-2003b (137)
Anm: Signerad Sven Erixson.**

Sydländsk trädgård med kvinna och åsna
utan år



✓ Y 1429

**-Motiv från Mallorca, 1927, olja på duk, 52x63. Bild
Y 1429.
Motiv: Landskap/Mallorca
Litteratur: Bukowskis H-2003b (153)
Anm: Signerad Sven Erixson -27.**

✓ Motiv från Mallorca, 1927

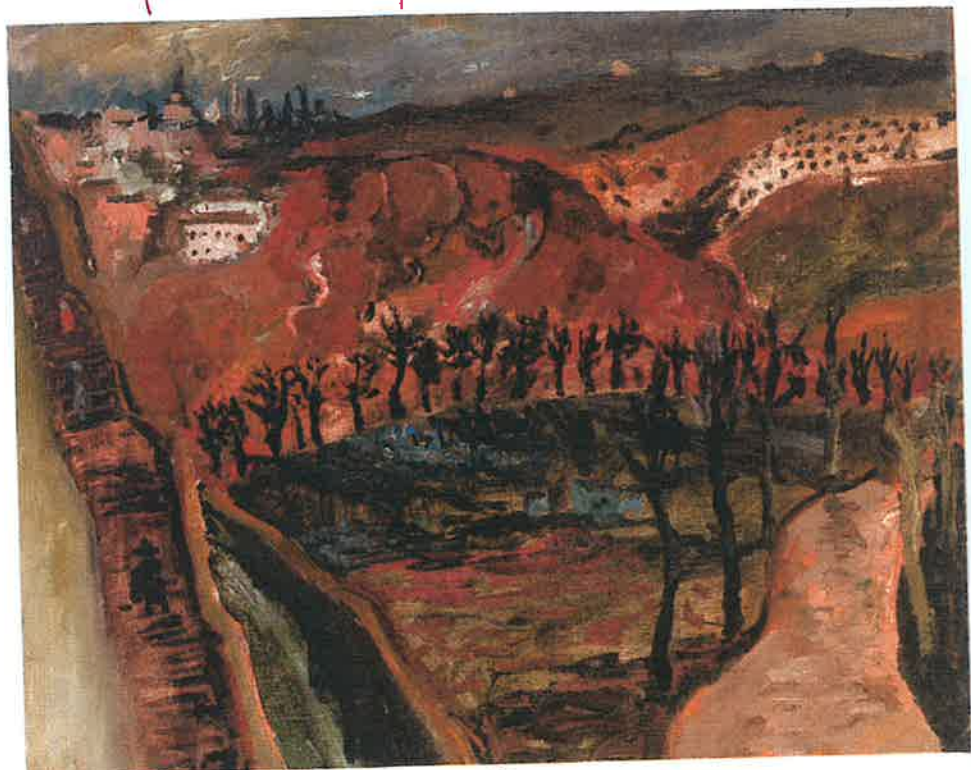

a- 3 bilder

430

trädgården

690 och ~~4300~~

4 151 2

~~7~~ 4 130 8

Astras) noterad tidigare. Bild Y



1431 = 4 207

Rotonda

ниона 1966?

la, Kanariöarna (Astras) Bild Y 1431.



1432

dsmap 1966

Astras) noterad tidigare Bild Y 1432.

= 4 694

(Riddersburg)



Y 1433



Omslag, 1958

-Omslag till Ivar Lo-Johanssons diktsamling "Ur klyvnadens tid". Fibs lyrikklubb, 1958 (första upplagan 1931). Bild Y 1433.

Se likie valdospått
Y 1430-32 Astor

Y 1434

Diabild
Färg och form

-Rostig kedja, utan år, olja, 102x115. Bild Y 1434
Anm: SE-dia FoF





Väg, Mlini 1

7 1435

-Väg, Mlini, utan år (1930?), olja?, 74x92. Bild Y 1435.
Anm: SE-dia FoF.

3

3

3

3

Y 1435



3

Väg Mlini 1930? (Fof-dia)

3

3



Y 1436

Cyklist vid havet, 2000
FoF-bild

-(Cyklist vid havet?), år? mått?. Bild Y 1436.
Anm: Utställd Färg och Form julen 2000. Färgbild
FoF-pärm.



33

Y 1437

Kvinna i gungstol
1924

Flyttad till

Y 222

utan är -

men inte
samma bild?

-Kvinna i gungstol, 1924, akvarell, 28x21. Bild Y 1437.
Anm: FoF-bild.



Y 1438 ?
~~A. ...~~
Är det Xet ?
FoF-foto

Bild Y 1438 tycks vara motiv från Mallorca, oklart om det är Xet. Bild från FoF ~~...~~
~~...~~ Ej inlagd i katalog.

Se notering på M
i XS original - 2





Y 1439

F&F-bild

utan titel

Landskap med kyrka??

Bild Y 1439 också från Färg och Form – utan
närmare uppgifter.

Y1440

Bild Y 1440 från Färg och Form. Utställd där 1981.
Inga närmare uppgifter.

Mallorca?



1361 9729097
974-194
Y1440

Y 1441

-Interiör, Mekrossla, 1953? (förlaga till grafik), olja,
46x56. Bild Y 1441.
Motiv: Mekrossla
Anm: Foto från Färg och form, P-reg.

"Interiör Mekrossla, 1953?"



(26461)
Sten
1941

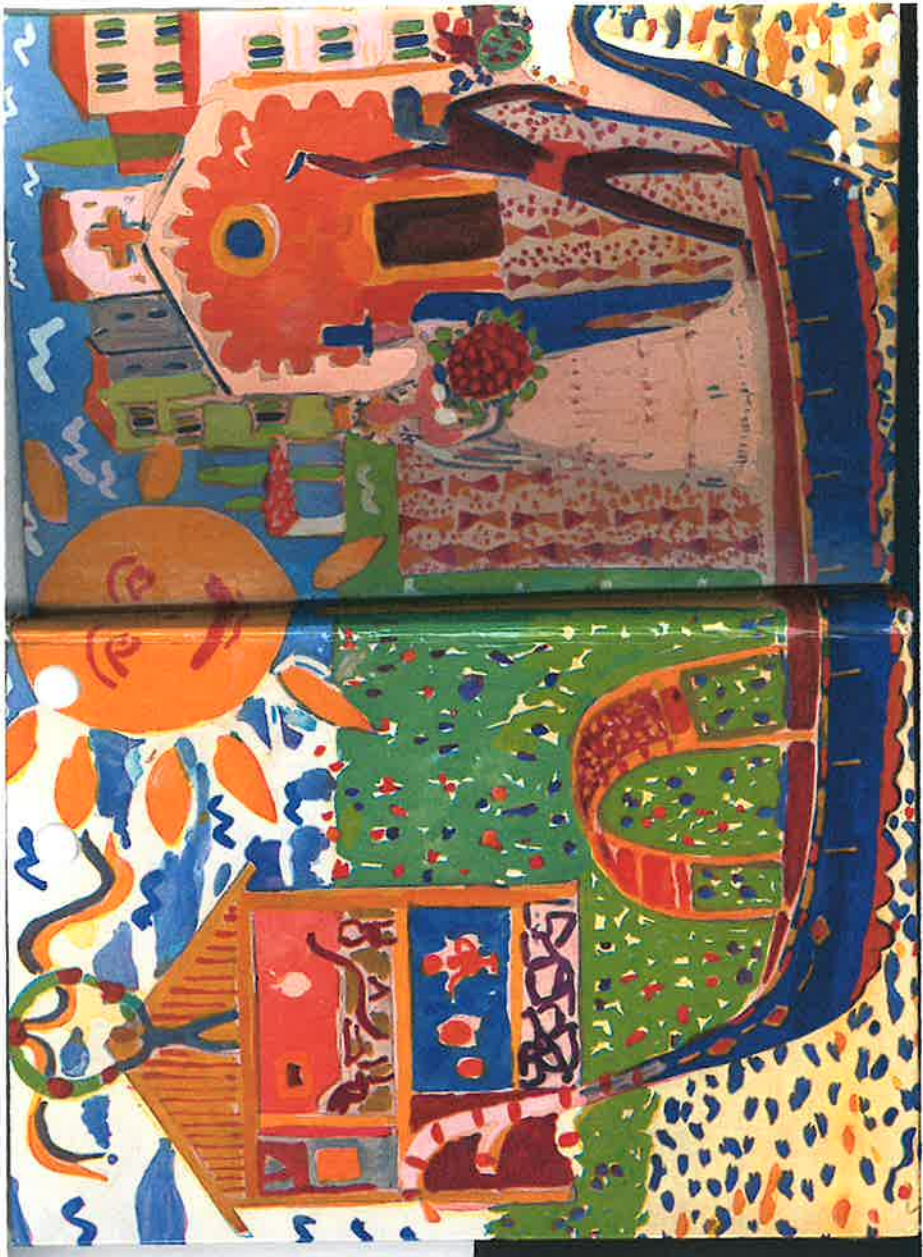

Y 1443

Bokomslag 1958
"Att bygga bo"
- Protestantiska
kyrkan i Florens
1442 år

-Protestantiska kyrkan i Florens (omslag till "Att bygga bo" (bla 1958 - flera upplagor). Bild Y 1443.

(1442 år Liljevalchs Petlare i Sevilla och 1443 bokomslag.)

1442 år Liljevalchs
Petlare i Sevilla
(se album
Liljevalchs)

Y 1444 = Y 1232

[Lägg bud](#)

89. SVEN X:ET ERIXSON 1899-1970
"FISKAREN". Signerad Sven **Erixson** och
daterad Lunnebarrstugan sept 1937. Duk
66 x 77 cm.

(d)

[Förstora bilden](#)

Auktion: **0531**
Avdelning: **Konst**
Utropspris: **50.000 - 70.000:-**
Klubbat pris: -

[Kontakta en expert angående detta föremål](#)

-Fiskaren, 1937, olja på duk, 66x77. Bild Y 1444.
Motiv: Norrland/Fiske
Litteratur: Bukowskis V-2004b (89).
Anm: Signerad Sven Erixson, Lunnebarrstugan
sept 1937.

✓
= Y 1232
Konst

Y 1445

[Lägg bud](#)

96. SVEN X:ET ERIXSON 1899-1970 ✓
SÖNDRUMSVY. Signerad Sven **Erixson**.
Duk 73 x 93 cm.
(d)

Auktion: **0531**
Avdelning: **Konst**
Utropspris: **30.000 - 35.000:-**
Klubbat pris: -

[Kontakta en expert angående detta föremål](#)



[Förstora bilden](#)

-Söndrumsvy, utan år, olja på duk, 73x93. Bild Y
1445.
Motiv: Söndrum/Sommar
Litteratur: Bukowskis V-2004b (96).
Anm: Signerad Sven Erixson.



[Lägg bud](#)

97. SVEN X:ET ERIXSON 1899-1970 ✓
SKIDÅKARE. Signerad Sven Erixson och
 daterad -61. Duk 108 x 75,5 cm.
 (d)

Auktion: **0531**
 Avdelning: **Konst**
 Utropspris: **30.000 - 35.000:-**
 Klubbpris: -

[Kontakta en expert angående detta föremål](#)



[Förstora bilden](#)

41446
 Jnr 41221
 (Kraftledningens
 gate)

-Skidåkare, 1961, olja på duk, 108x75,5. Bild Y
 1446.
 Motiv: Vinter
 Litteratur: Bukowskis V-2004b (97).
 Anm: Signerad Sven Erixson -61. Jfr andra motiv
 kraftledningar.

Y 1447

Lägg bud

98. SVEN X:ET ERIXSON 1899-1970
FLICKA MED LÄSKEDRYCKER. Signerad
Sven **Erixson**. Gouache 126,5 x 88 cm.
(d)

Auktion: **0531**
Avdelning: **Konst**
Utropspris: **50.000 - 55.000:-**
Klubbat pris: -

Kontakta en expert angående detta föremål



Förstora bilden

-Flicka med läskedrycker, 1945?, gouache,
126,6x88. Bild Y 1447.
Motiv: Pommac-reklam
Litteratur: Bukowskis V-2004b (98)
Anm: Signerad Sven Erixson.





[Lägg bud](#)

99. SVEN X:ET ERIXSON 1899-1970 ✓
I TRÄDGÅRDEN. Signerad med dedikation
 "Till Dardel - vännen X:et". Akvarell 16,5 x
 13,5 cm.

(d)

Auktion: **0531**
 Avdelning: **Konst**
 Utropspris: **3.000 - 4.000:-**
 Klubbat pris: -

[Kontakta en expert angående detta föremål](#)



[Förstora bilden](#)

-I trädgården, utan år, akvarell 16,5x13,5. Bild Y
 1448.

Motiv: Tumba/Trädgård

Litteratur: Bukowskis V-2004b (99).

Anm: Signerad med dedikation "Till Dardel - vännen
 Xet".

4 1448

Y1449

[Lägg bud](#)

100. SVEN X:ET ERIXSON 1899-1970
 UTSIKT FRÅN BALKONGEN. Signerad Sven
Erixson. Troligen utförd på 1950-talet.
 Blandteknik 22,5 x 32,5 cm.
 (d)

Auktion: **0531**
 Avdelning: **Konst**
 Utropspris: **12.000 - 15.000:-**
 Klubbat pris: -

[Kontakta en expert angående detta föremål](#)



[Förstora bilden](#)

-Utsikt från balkongen, utan år, blandteknik,
 22,5x32,5. Bild Y 1449.
 Motiv: Sommar/Kanarieöarna?
 Litteratur: Bukowskis V-2004b (100).
 Anm: Signerad Sven Erixson.

(kon)

=

Skulle

(Lissabon

hem?)

Y 1450

[Lägg bud](#)

101. SVEN X:ET ERIXSON 1899-1970
"FLICKA MED CYKEL DRICKANDE EN
POMMAC". Signerad Sven **Erixson** och
daterad -45. Gouache 62,5 x 55,5 cm.

Enligt etikett a tergo är motivet utfört som ett
tävlingsbidrag 1945.

(d)

Auktion:	0531
Avdelning:	Konst
Utropspris:	20.000 - 22.000:-
Klubbat pris:	-

[Kontakta en expert angående detta föremål](#)



[Förstora bilden](#)

-Flicka med cykel drickande en Pommac, 1945,
gouache, 62,5x55,5. Bild Y 1450.
Motiv: Sommar/Reklam
Litteratur: Bukowskis V-2004b (101)
Anm: Signerad Sven Erixson -45. Tävlingsbidrag.

[Lägg bud](#)

101A. SVEN X:ET ERIXSON 1899-1970
"SOMMARDAG". Signerad Sven Erixson.
Duk 61 x 73 cm.

(d)

Auktion: **0531**
Avdelning: **Konst**
Utropspris: **50.000 - 60.000:-**
Klubbat pris: -

[Kontakta en expert angående detta föremål](#)



[Förstora bilden](#)

-Sommardag, utan år, olja på duk, 61x73. Bild Y
1451.

Motiv: Sommar/Söndrum?
Litteratur: Bukowskis V-2004b (101A).
Anm: Signerad Sven Erixson.

Y 1452

Stadsauktion 2004-04-05



Klicka här för större bild

8473 D - ERIXON, Sven X-et (1899-1970): "Japan", signerad Sven Erixon, akvarell, 23x19; proveniens Färg och Form

Utrop: SEK 3000
(EUR 327)

Lämna ett inropsupdrag på detta föremål

Stäng

~Japan, utan år, akvarell, 23x19. Bild Y 1452.
Motiv: Japan
Litteratur: Sthlm stadsauktion 5 april 2004b (8473).

Anm: Signerad Sven Erixon, proveniens Färg och Form.

71953

Stadsauktion 2004-04-06



9639 D - ERIXSON, Sven X-et (1899-1979): Dekorskisser 2 st., signerade och daterade Sven Erixson -24, blyerts/färgkrita, 25x18, 36,5x25

Utrop: SEK 1000 (EUR 109)

Lämna ett inropsupdrag på detta föremål

Stäng

Klicka här för större bild

Sven Erixson-24
Skiss till
Dekor av tak

Sven Erixson-24
Skiss till dekor

av entré i trappa

Rummet, 1 trappa upp
utanför garderoben

-Dekorskisser, 1924, blyerts/färgkrita 25x18 och 36,5x25. Bild Y 1453.

Motiv: Dekor.

Litteratur: Shlms auktionsverk 6 april 2004b (9639).

Anm: Signerade Sven Erixson -24, Skiss till dekor av tak, Rummet, 1 trappa upp utanför garderoben resp Skiss till dekor av entré i trappa.

~~8376 Dauskärns lita~~

~~8689~~

~~8447 Vikiingskungen i Söderman brukar Xet
lita 5/250~~

~~8473 Japan Sven Erixson daterad 23x19
Provvisior färg och
Penna~~

Y 1454



617. SVEN X:ET ERIXSON 1899-1970
RENAR PÅ FJÄLLET. Signerad Sven
Erixson. Duk 34 x 41 cm.
(d)



Förstora bilden

-Renar på fjället, utan år, olja på duk, 34x41. Bild Y
1454.
Motiv: Norrland/Djur
Litteratur: Lilla Bukowskis V 2004b (S 158:617).
Anm: Signerad Sven Erixson.

Y 1455

645. SVEN X:ET ERIXSON 1899-1970 ✓
 "BLODSBRÖLLOP". Signerad Sven
 Erixson och daterad -51. Duk 51 x 73 cm.
 Dedikation till Roberto
 Motiv ur Garcia Lorcas "Blodsbröllop" Förlaga till fresk på
 Uppsala Stadsteater.
 (d)

Auktion: S158
 Avdelning: Konst
 Utropspris: 12.000 - 15.000:-
 Klubbpris: -



Förstora bilden

-Blodsbröllop, 1951, olja på duk 51x73. Bild Y
 1455.
 Motiv: Teaterscen
 Litteratur: Lilla Bukowskis V 2004b (S 158:645).
 Anm: Signerad Sven Erixson och dedicerad Till
 Roberto. Scen ur Loracas Blodsbröllop, förlaga till
 fresk på Uppsala stadsteater.

Y 1456



Gärdesgårdsbyggare, 1935
Dala-Järna konstgård

**-Gärdesgårdsbyggare, 1935, pastell/gouache
49x62. Bild Y 1456.
Motiv: Arbete (Dala-Järna konstgård)
Anm: Signerad S Erixson 35 eller 36?**

1457



Sven Erixson

✓ Se 7 10 11
 (206 till novell
 "Efter logestädgan
 Lantarbetaren 1932

-Illustration till novell, utan år, tusch 24x36. Bild Y
 1457 (finns även tidigare ur tidskrift)
 Motiv: Illustration (Dala-Järna konstgård)
 Anm: Signerad Sven Erixson

7 10 11
 Kart



Förstora bilden



143 ERIXSON, SVEN X:ET. Oljemålning.

"Fiskare". Duk 37, 5 x 46 cm. Duk något bucklig.

Auktion:	S164
Avdelning:	Konst
Utropspris:	8000 - 10000
Klubbat pris:	-

-Fiskare, utan år, olja på duk, 37,5x46. Bild Y 1458.
 Motiv: Arbete/havslandskap
 Litteratur: Lilla Bukowskis H-2003b (S154:143).
 Anm:

Y 1458

~~Fiskare, tidig 72~~

Mr X 138

från 1979
och

Y341 dito

Sign!!!



Y 1459
= Y 561

~~Kolla~~
~~utan är?~~

Korra

-Interiör (med blomvas), 1951, olja på duk, 73x60.
Bild Y 1459.
Motiv: Interiör/Blommor + Y 561
Litteratur: Rösbergiska samlingen, Sandvik, såld 28
mars 2004, Pettersson & son, Eksjö, Sthlms
auktionsverk H-2004b (772).
Anm: Signerad Sven Erixson -51.

Interiör ~~66x72~~
73x60
Från 1951

(205 i auktion
Rösbergiska Samlingen
Sandvik
Såld 28 mars

Pettersson & son AB
Eksjö

Sthlm auktionsverk
H-2004 b (772)

utan år följande

41460

[Lägg bud](#)

90. SVEN X:ET ERIXSON 1899-1970
GLÄDJE. Signerad Sven Erixson. Pannå 71 x 55 cm.
(d)



[Förstora bilden](#)

Auktion: **0531**
Avdelning: **Konst**
Utropspris: **65.000 - 70.000:-**
Klubbat pris: -

[Kontakta en expert angående detta föremål](#)

-Glädje (Spelman under träd), utan år, olja på pannå, 71x55. Bild Y 1460.
Motiv: Musik
Litteratur: Bukowskis V-2004b (90).

1944?

Staten
(64x54? eul)
Stk. stad
= 4505
se 1944 - Fiolspelaar

Svenne spela?
Jr 1944
~~Spelmannen 1928~~
2003 Lige-
saler

Jr Svenne spela?
KOMPLETERA!

Buk. V2004V(90)

41500
= x 103



Irma I-Bojarn (på Dalagatan) röker

55x73

S Erikson

Y 1501

= X 251



2 IRMA VID FORSEN

34 x 45

= X 10 4 1502

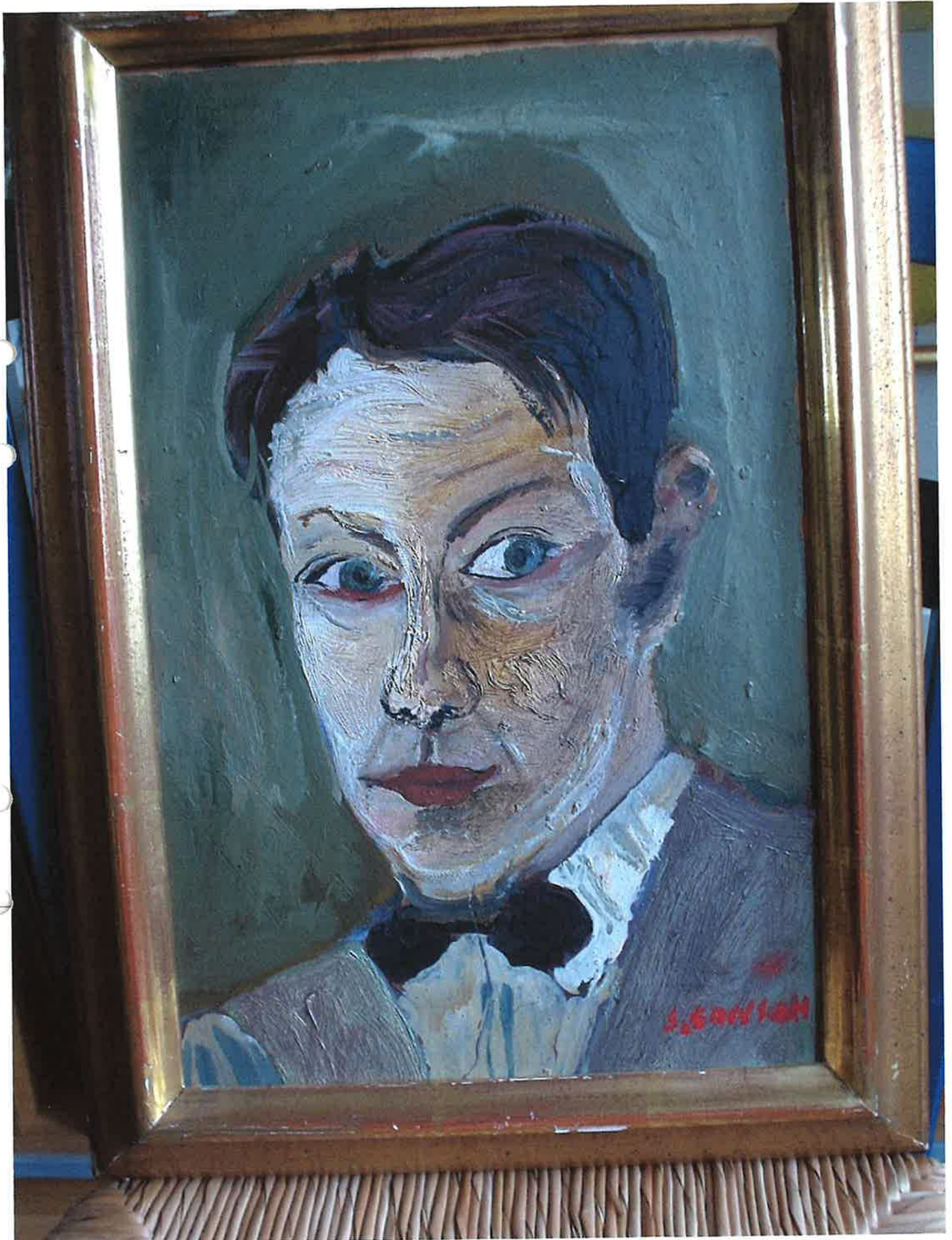

Juna 3 - SJÄLVPORTRÄTT

37x24

= K 82

4 1503



Irma H. FRÖKEN INGEBORG GUSTAFSSON
Sven Eriksson

65 x 41

Y 1504

= X 35 + X 116



Juni 5 EN SPELMANS JORDFÄRD (1929) 24 x 27

✓ 1505



Inna 6_MALANOVSKI HUC

38x46

Svein Gunnarsson

se daktur ulam bild 1942
Huset i Tallmy, Bosthylla 1985
= Tappa stöpari Huset

4 1516
= X 319



June 7, KORUONSRACE ? BANGKOK 57 x 182

Sue Linton '63

41567



Jenna 8- IRMA I RÖD SÄNG^v

117 x 56

Sven Hultsm 3/7

Y 1508



Juni 9 - GÅRDSJÖ

63x86

Sven Erixson
Till Mamma Farmon på 45-årsdagen Björn Sven Sören Jansson

71509 + 71570



Imma

10. STARKE VILLE advaroll 32x40

(5st) = x 271
m fl

Bäda familjens Liljevalchs 2003

= 4 1395

7 15 11 + 15 12



SYNIA
11-STARCK

0 på Liljevalchs 2002
0 -11- 22

Sven Eriksson = 1 1394

Sven Eriksson - 70

$32 \times \frac{40}{10} = 128$

41513



Jrma 12 NILSA (OLBERSSON) gona alla 120 x 55 ✓
 bignad?

41514 =



Julia 13 - DEN FÖRSTA SNÖN

46 x 38

7 nov - 50
2,

41515

41516



Arma 14_MOTTO (EVA - 2 version)

Sven Guitasm

2 st Motto "Une femme nue"
gouacher

2

36x26

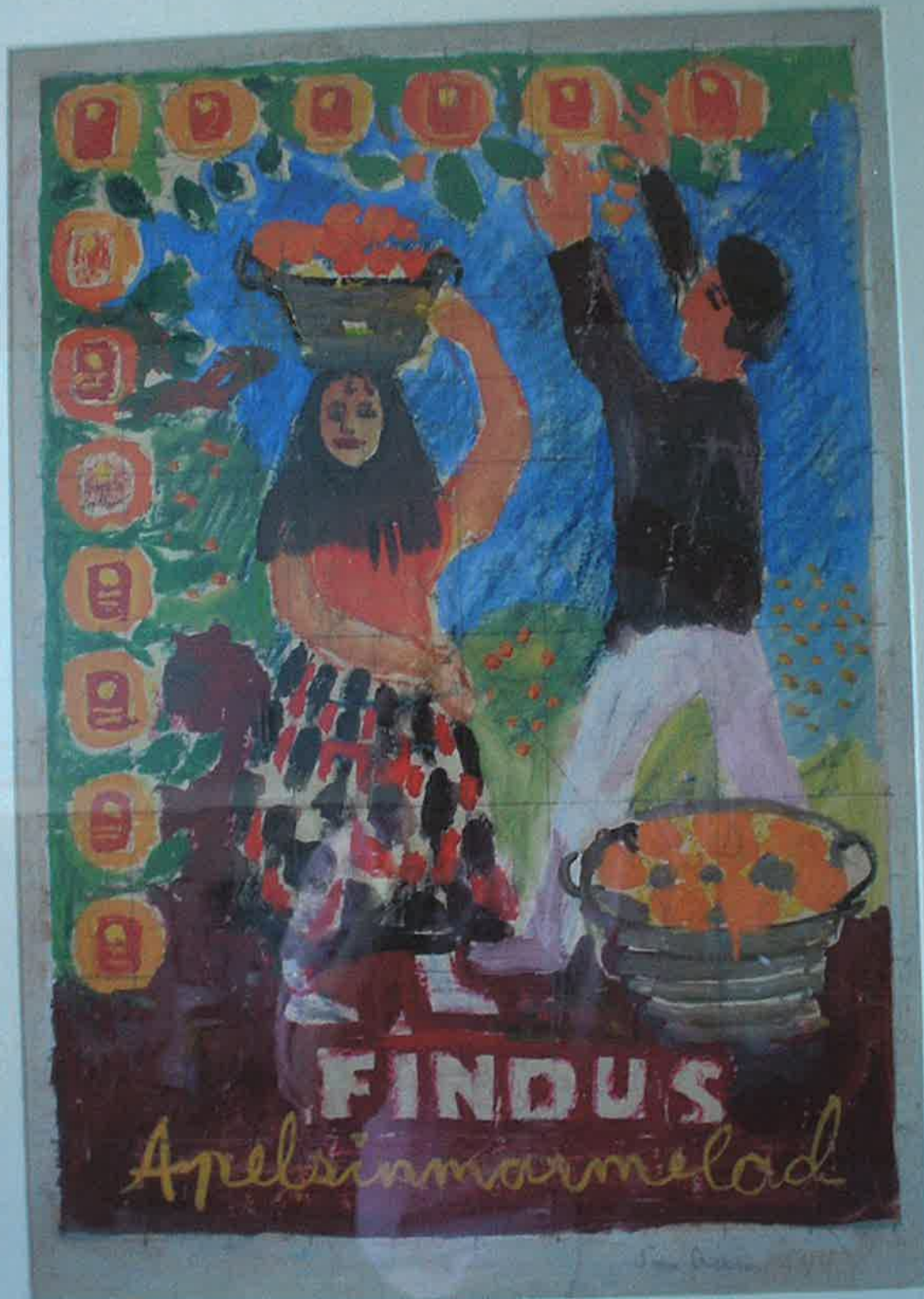

Irma (15) FINDUS (apelsinmarmelad), affisch, blåvitblich, 44x31
 Sven Erikson
 JN Dehoreys affisch

4 1578
= 782



Frma 16 - STRÖMBLAOS HUS, gouache, 31x40

Jfr X51
orl "Minne från Tumba"
sevan
se kod

Jfr X51+

41579

= 4 988



Trina 17. BRUDRØVET

31x47

Sven Erixson 1924
?

✓ 41520

= 41385



Juma 18 GATUBILD, Paris (restored by Gatuartist, Paris) 38x46

Sven Erikson

Paris - 24

✓ 41521
= X 25
= 1761



Jurga 19 - HALLA/RNA i PARIS

33x41

41522



Tattby höst i TATTBY
Sven Erixson 1995

34 x 44

= X 234

41523

= X 11



✓ Jule 21 - DET ÅR MORGEN, DET ÅR EDEM

32 x 50

Soren Feikson - 23

41524

= X 47



Numera 22 - KÄRLEKSPÅR I KÖPENHAMN,

24x33

Sven Erixson

Y 1525



Jucca 23 i LUSTGÅRDEN 1924 26x31
= X 771, Y 1381

43520^v
= x 19



Jonna 24- Plicka Bassängen

43 x 55
45?

4 1527



Jenna 25. FLICKA i STORM

39x46

41528



Irma 26 - IRMA OCH SVERRE

60x57

ca 1940-41?

41529 = X 250



Juna 27 Juna på verandan

45x55

¥ 1530



Júna 28. AKVARIEFRÍSUKAR

50 x 139

41531
SE 1929



June 29 (LA ROCHELLE)

Gouache

46x60

Grandes-tourget

Y 1532
finn er?
~~Y 765~~
= Y 765 + Y 875



Juua 30-BLÅND (~~LAMMÄT?~~) fiskegarn

Laxvärd Godvick

blåndteknik 46 x 63

Västen lages?

Y 1533 = x 254



Prva 31 - KASTANJEVLADJ

39 x 31

41534



Skiva 32 BRÄDA MED JERMA OCH DICK

41535 + 4 1536



June 33 Dick J (2 Bilder) 20x25

Alv Müller

Y 1534



Svema 34 GATEBILD, PARIS^v

55 x 73

Sven Erixson

Paris?

Jfr Mattsson

1935².

41138
= 4987



Truus - 35 DET SVARTA SLEPPET 1929 (+ 35 ~ 1) = 46 x 54

Y 1539



Juana 36 CERTALDO

36+111

FE 1953 "Certaldo 1952"
Liljev. 216

4 1840



Yusa 37 H-LAR →

(MALAR G.EJÄ'UER

52 x 41

41541



Irma 38 IRMA i ~~SILLEN?~~ TATTBY

25x31

Y1542



Bild 39 - KVINNOR I PORTUGAL 74x49 Portugal?
 Sven Erixson - 36

41543



Juena 40_ FÖRLAGA ^{affis} (till Let på Liljevaldes?) 81x70

4 1849



Juuni 41. MEKROFFSA

35 x 43

Pöytä.

ff bilden där Svare spelen (Mikroffsa) i Melrosta

41545



Druga 42 SARAJEVO
EVA.

116x88

41546



June 43_ PÅ KLIPPE^{AN}~~RNA~~
?

46 x 47

41547
= 4752



Meer 44 Kustbild

57 x 75

Kustlandschap Holland van 98

11548 = 4771

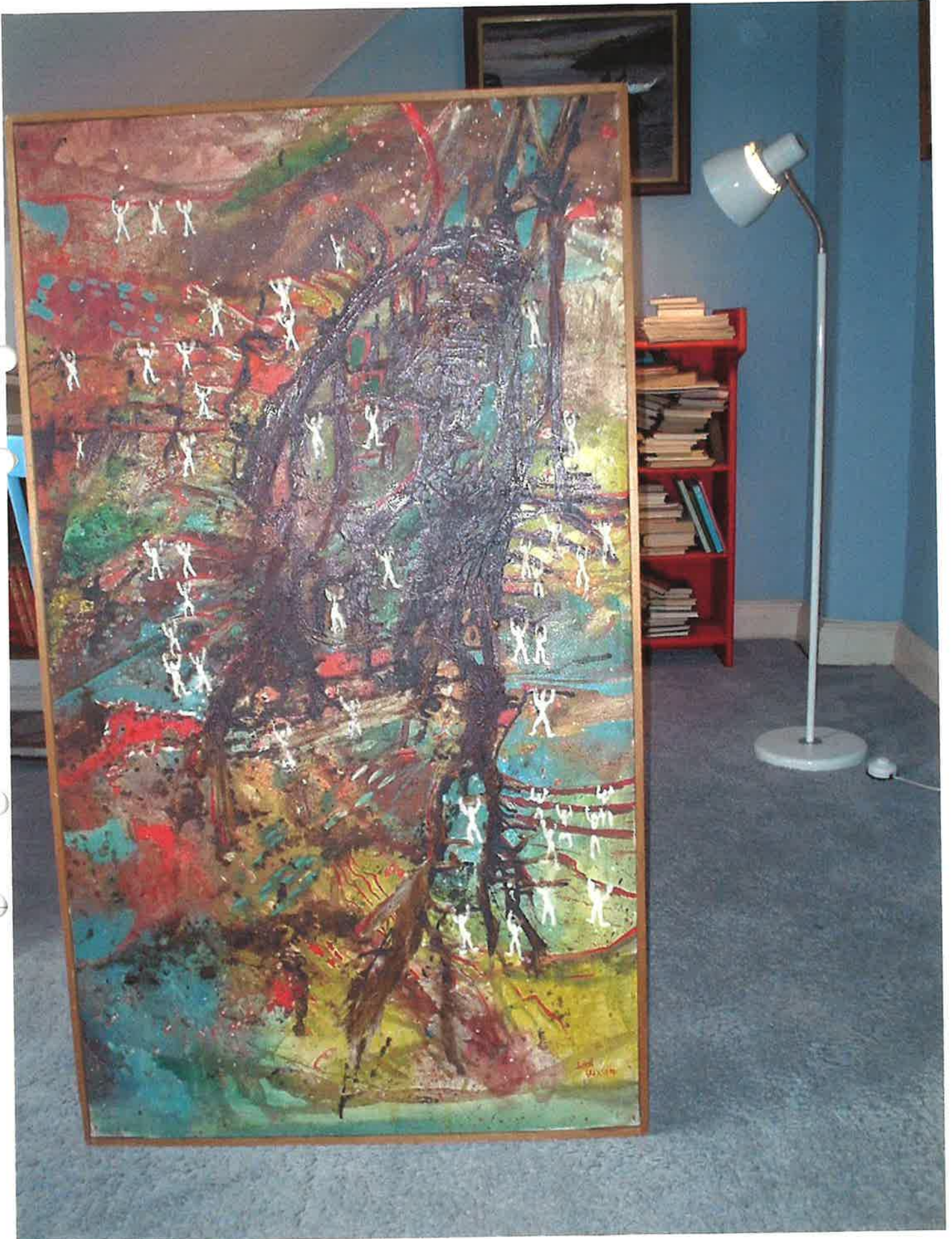

Juma 45 VITA KLÄTTRARE

115x65

41549
=4748



Irma 46 IRMA OM SOMMAREN
2

75x99

= 4750

41550



Yuma 47 BLAND FISKE GARNY

68x63

~~John Saint Michael~~

41551
= 4691+
x 756



Yuma 48 - VINDEN

39 x 53

41559
=Y 685



Suma 49-50245161

39x46

Sven Xet

Y 1553

= Y 762

Jfr X 268



Irma 50 ROLAND (PÅ ~~MEJLSTAKET~~?)

45x44

41554

= 4 400

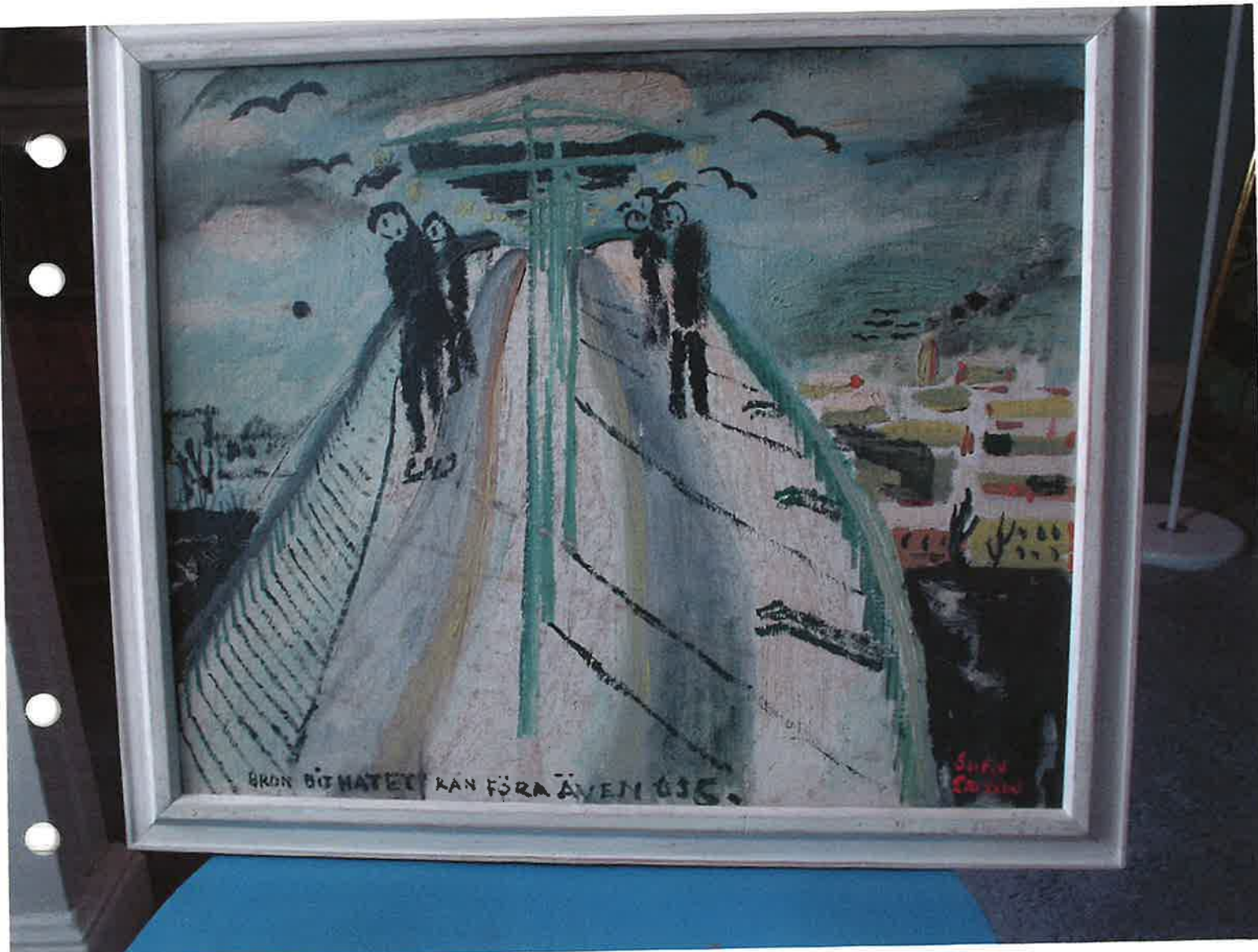

Juni 51 HATETS BÄCKEN

38x46

Sven Erixson

M 1555

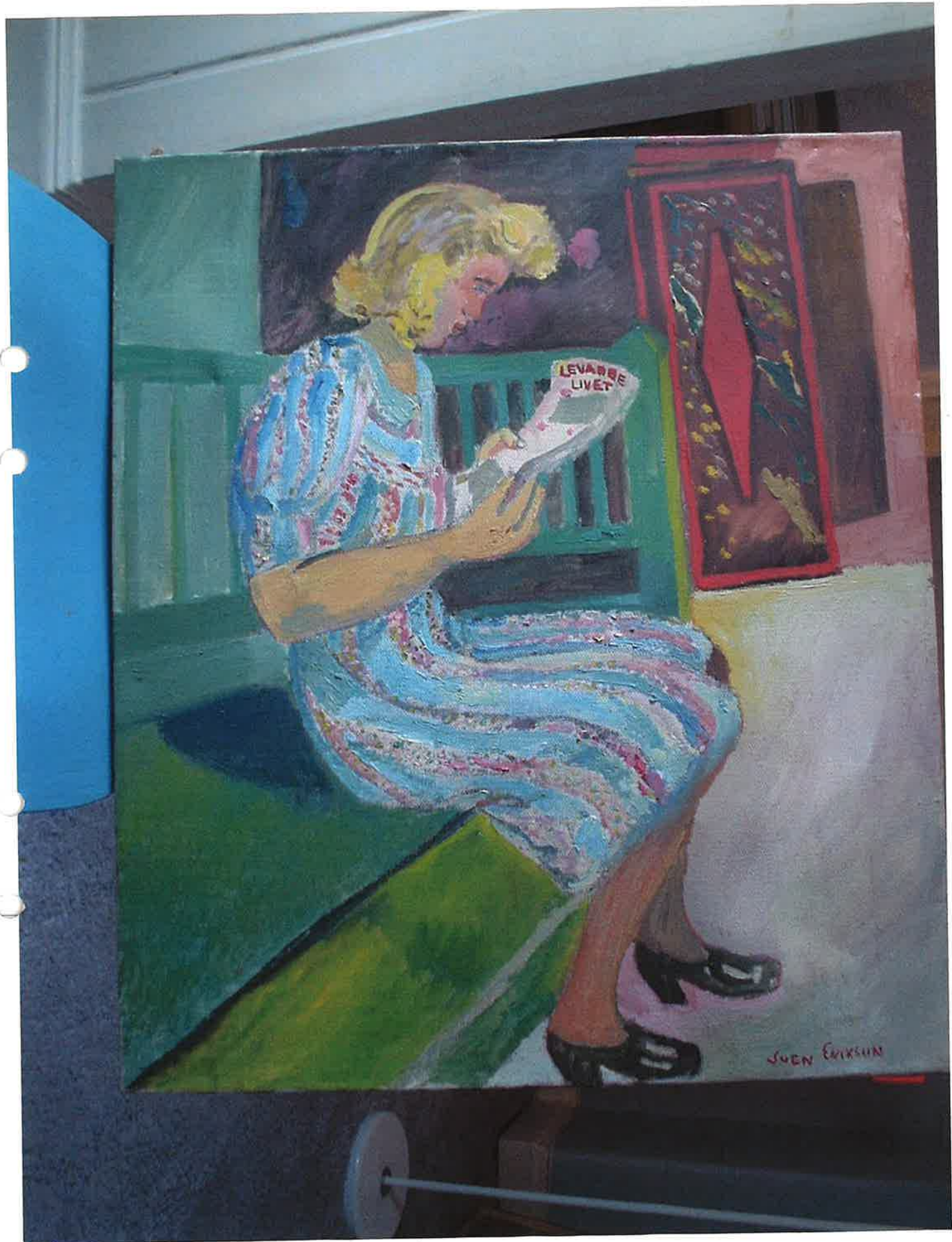

Druma 52 MÄRTHA LÄSER
2

66 x 57

Sven Erikson

Y 1553



Turner 53 ✓ FLAGG-SPEL
→ Myssning 1966? ja

38 x 46 = X341

JW 4 1449
3 Lissabons haiku

4 1557



Irma 54 (FOTSPÅR
DETAILS)

205 x 94

Y 1538

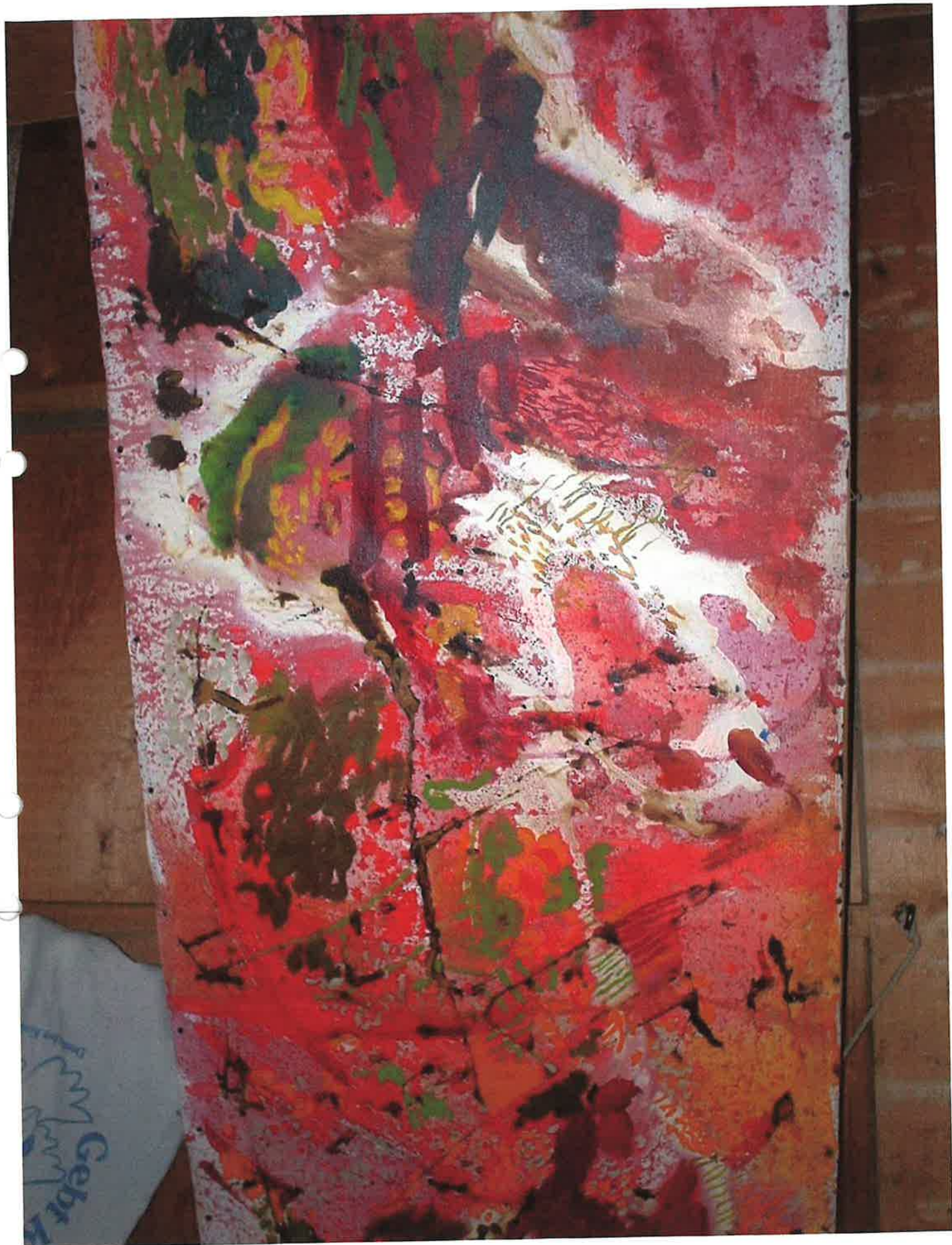

Junia 55 REMSA ABSTRAKTION

210 x 50

7 1559

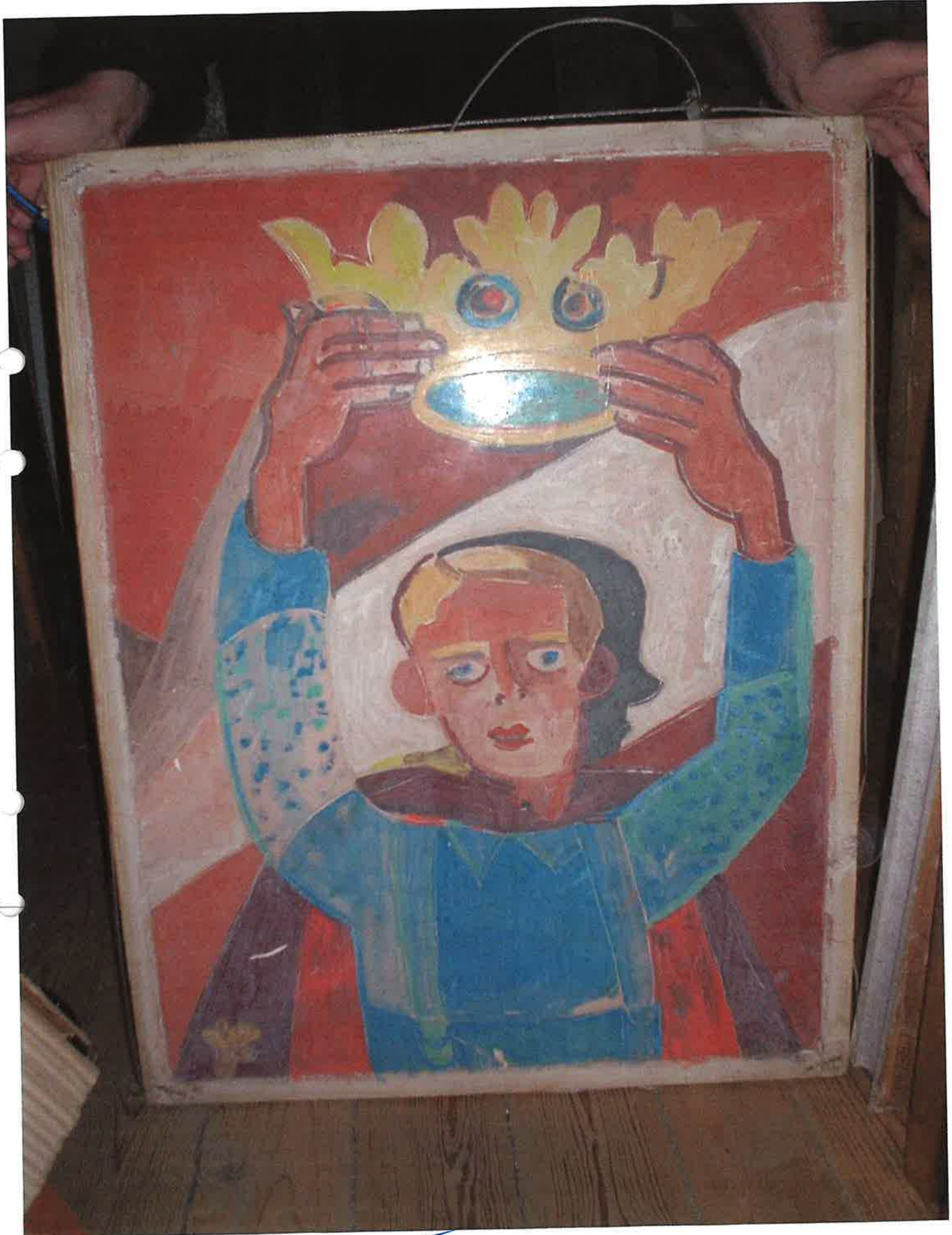

Inca 56 (Richard III)
(Detail fresco)

110x54

N 1560



Juna 57 GLASFÖNSTER TATTBY

60 X 60

4 1561



Июль 58 ХУСБАТ БАНДЖОК ✓ (1962) 138x43

Y 1562



Juni 59 SNÖFLINOR PÅ KLIPPE, emalj, 60x90

ket

Y 1563



Juni 60 SKIB ÅKARE
Till Dede från Offar

emalj

48x34

4 1564



Juma 61 ABSTRACTION

emaf'

33 x 45

4 1565

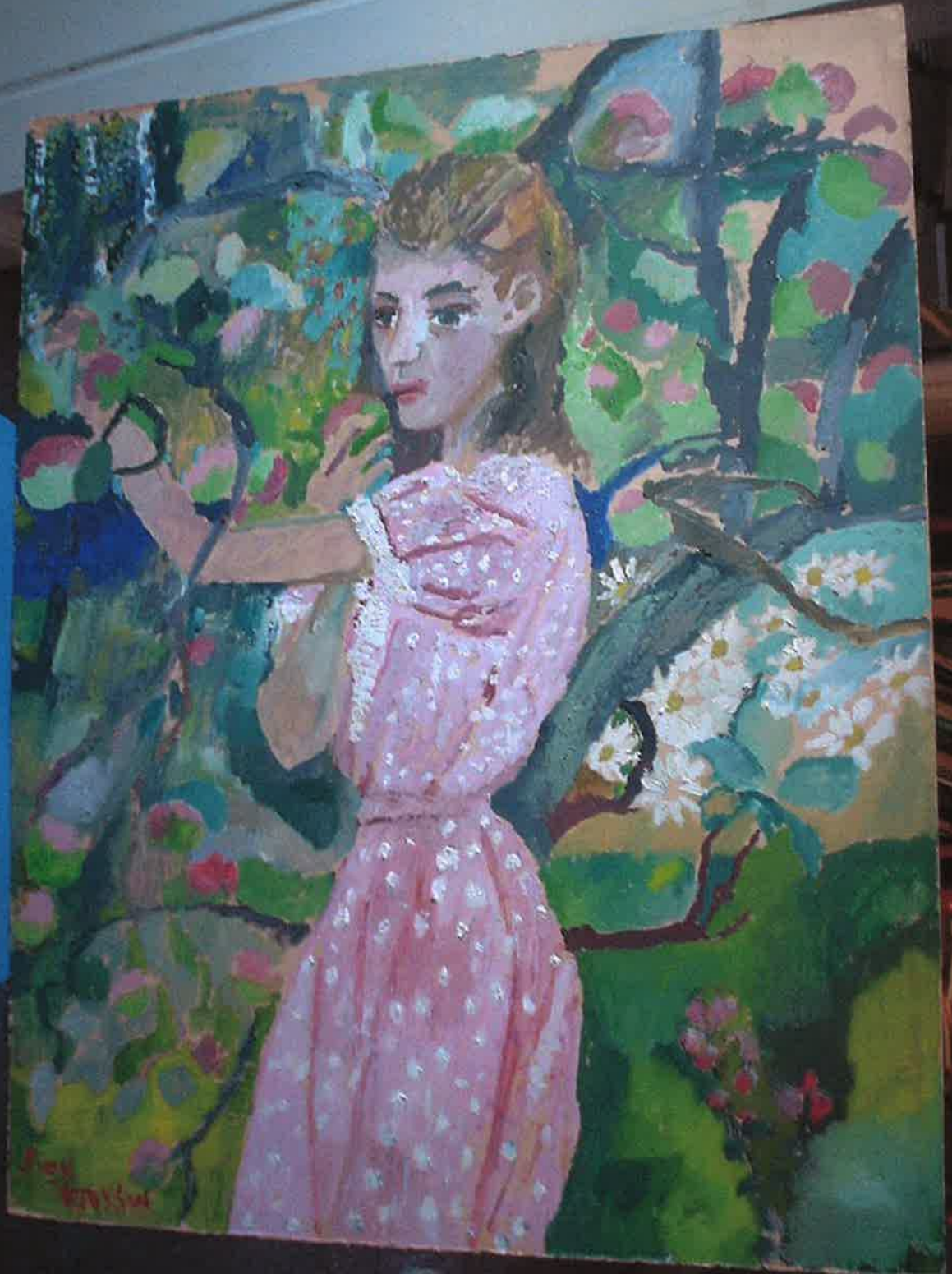

Irma 62 CARLA (DETHOREY)

78x60

Sven Erikson

4 1566



Grupa 63 KVINNA MED FÅGELBUR 63x47

4 1567

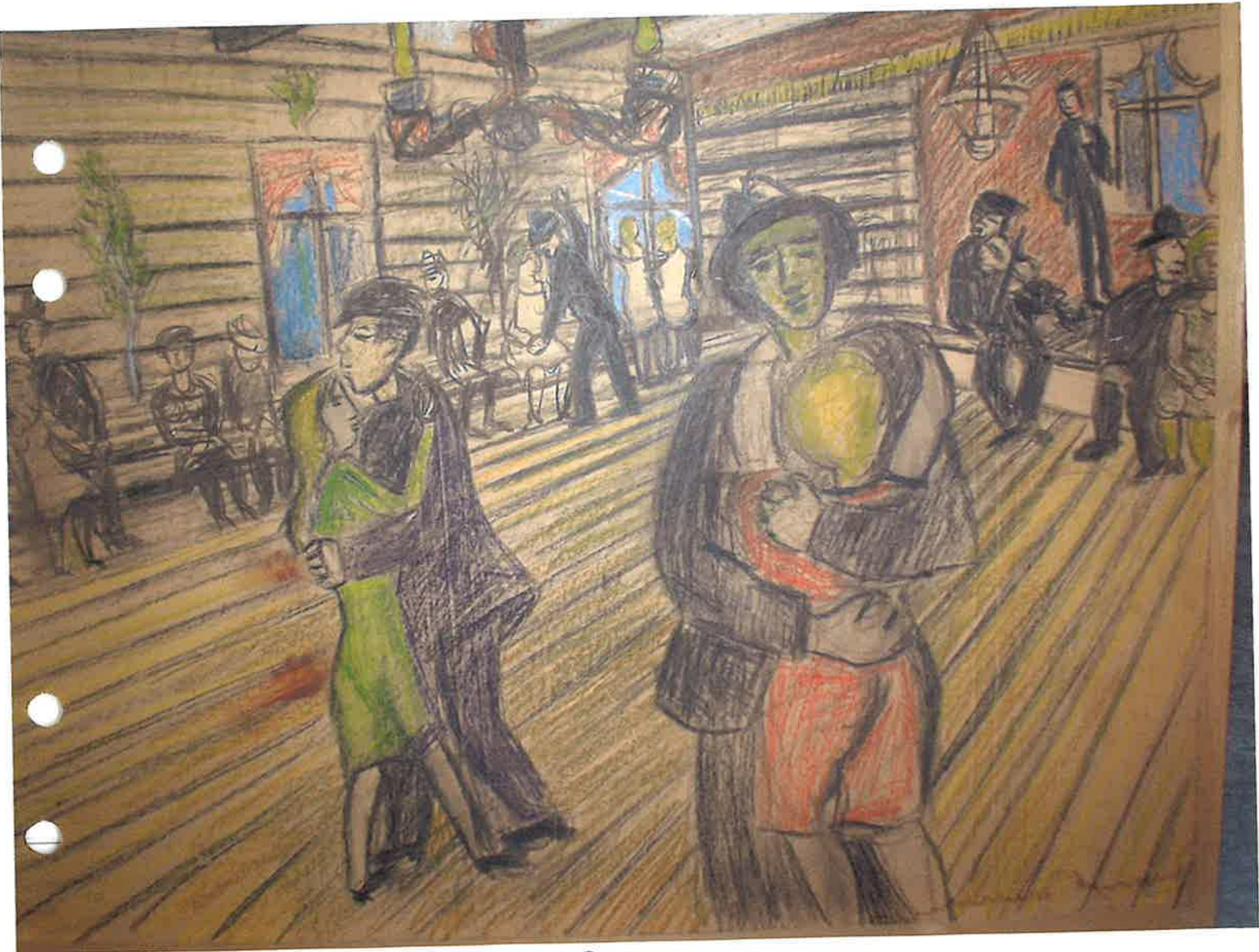

Juni 64

FÖRLAGA till ~~Den~~ Danslokal i Telemark ~~1964~~ 90x115

4 1568



June 65 REMBRANDT KOPIA

133 x 114

7 15769

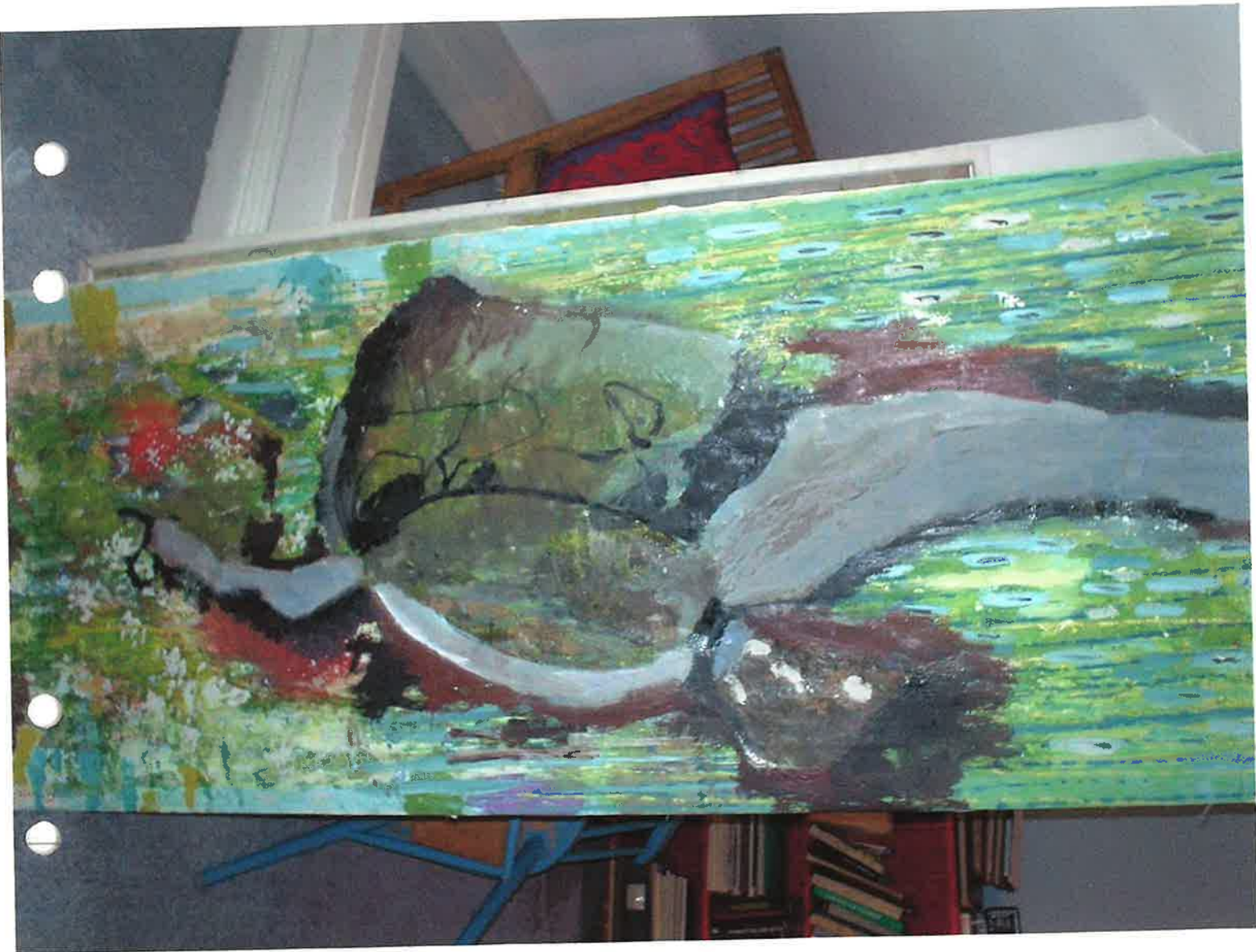

Juni 66. STÖRTANDE FÄGEL

144x38

4 1570

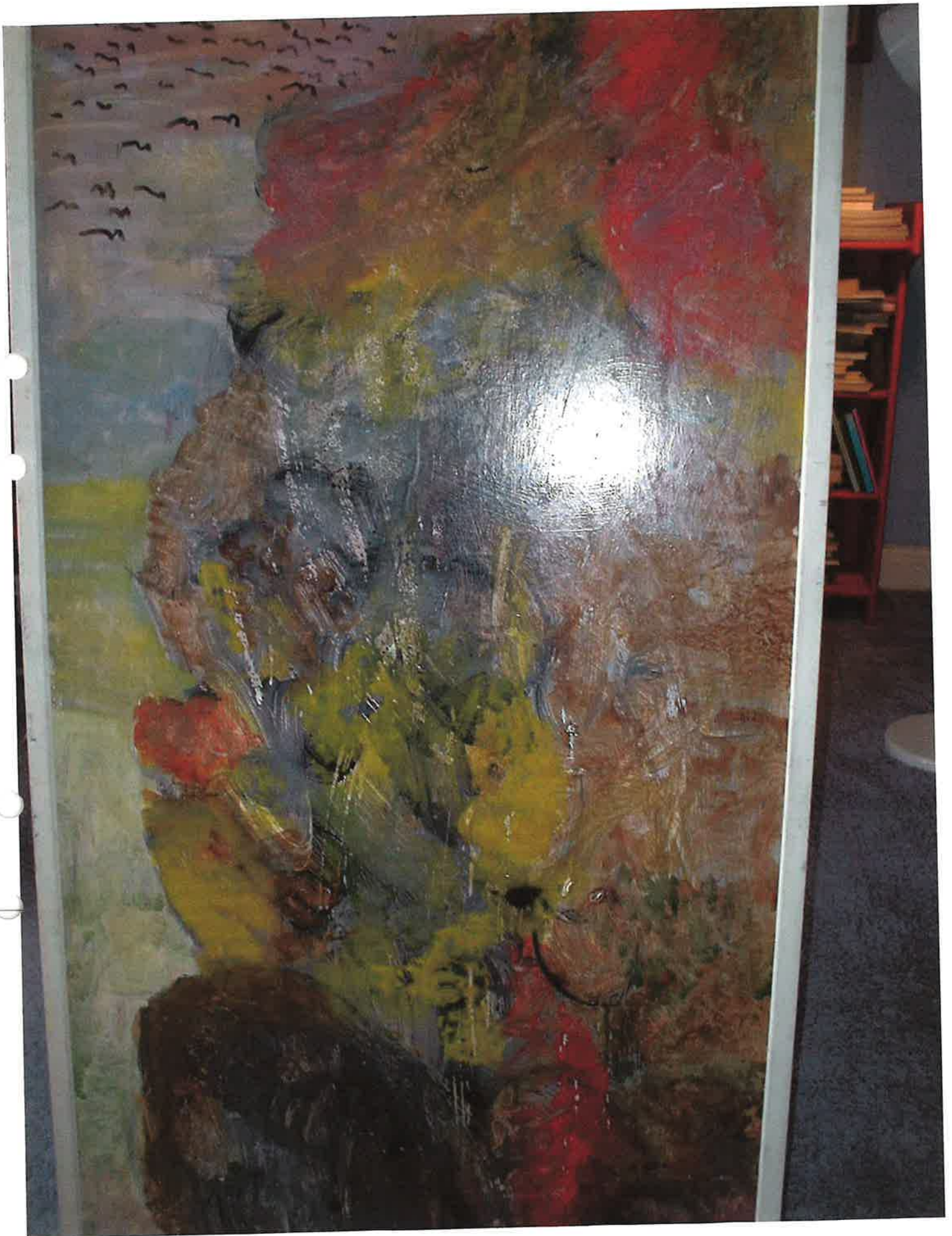

Inna 67 FÄGEL BERGET

108x58

417



Juma 68. LEVE FRIVILTHEDEN

(REFORMATIONEN) 73x91

Sven Gissén

Trolden utkast til
 Hærling Riks dagen. Se
 Bjarne bok
 JH Mads Eva

1572

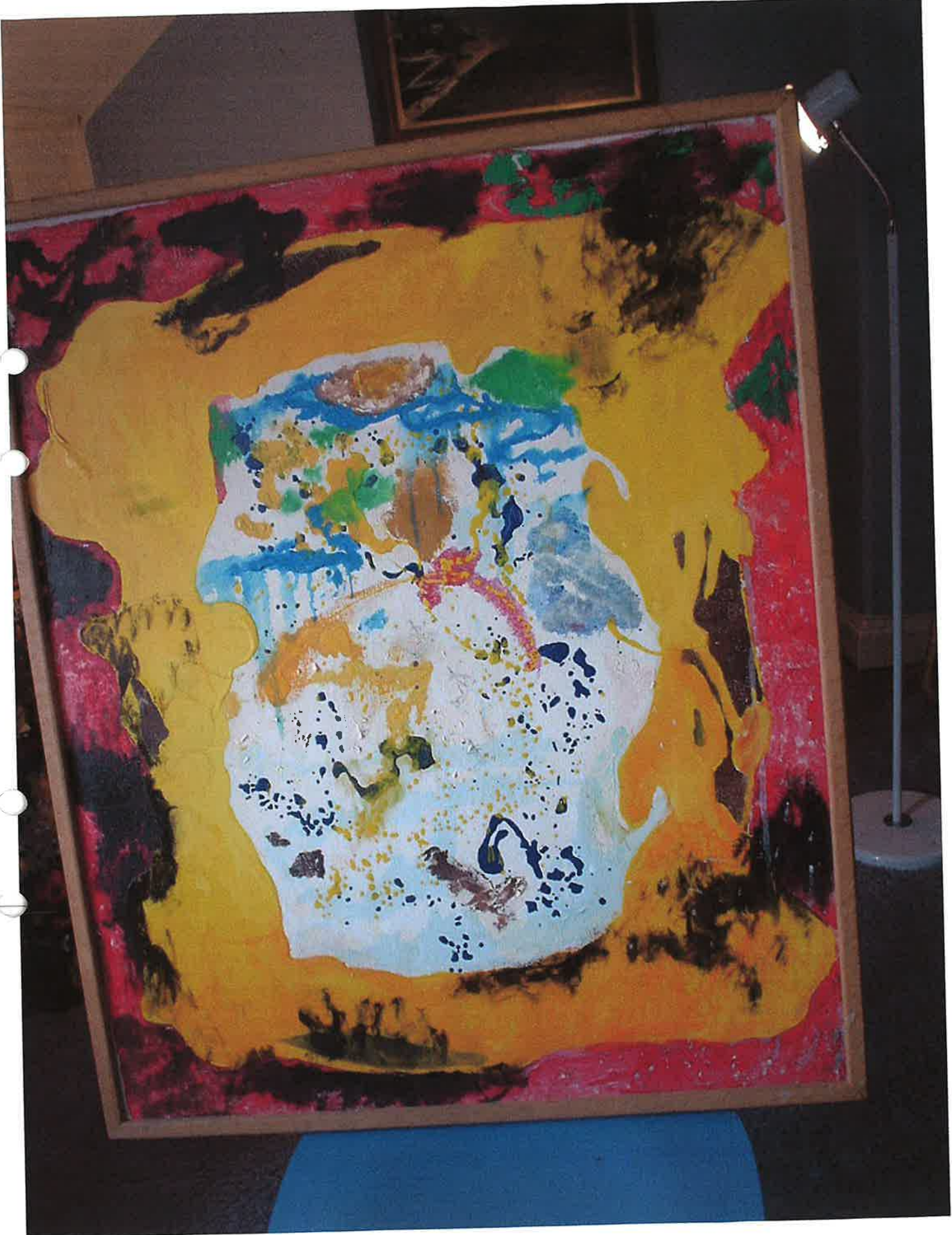

Yuma

69 FANTASI

82 x 68

4 1573

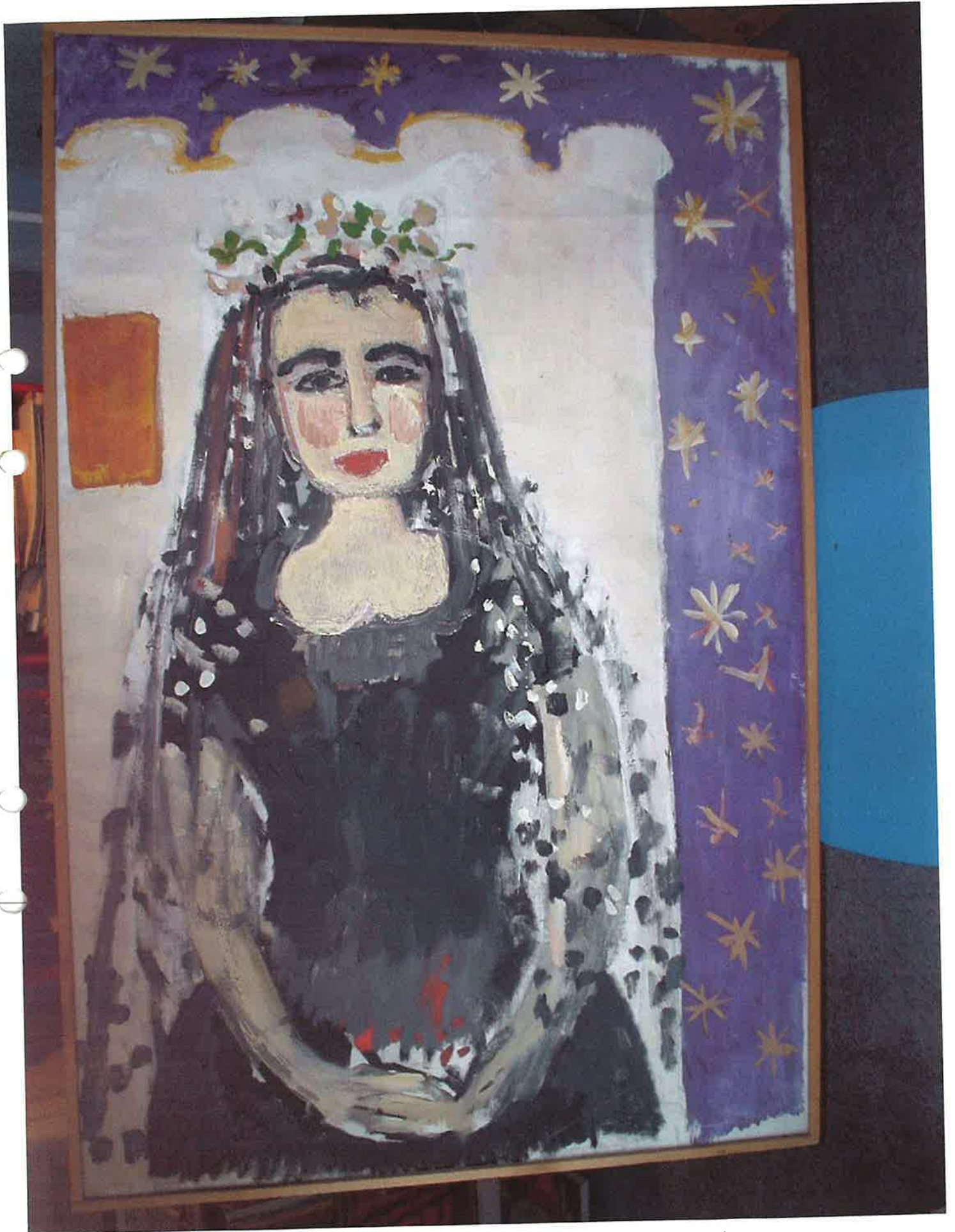

Juma 70 BLOPSBRÖLLET, 1943-1944

100 X 65

✓ 1574



Drina 71 SOMMAR BILD SKÅNE 50x62

S ERIKSON

86 var 6

Y 1575



Jun 72 ELBA 1953

89x46

SVEN ERICSSON

Y 1576 + Y 1577



Imma 73 LANDSUNN (TVÄ) 42 x 62
Mallorca

4 1578
= 4747



Juni 74 HEDEN SÖNDURUM

73x92

fruns (Böðlyta 2002)
Sven Eriksen

4 1579

från 1954



Trua 75 SCENER
Carmen 4 akter 42 x 62

1954

Sven Wixom

Y 1580



June 76 SCENER Carmina 4 allea 42x62

Sven Erikson II₂

1581



Inna 77 SCIVER Carmen 4 etter 42 x 62

(Carmen, Smugglantaget)

Sen Tivis III
2

4 1582



June 78 SCENER Carmus Haber 42x62

Steve Wixson

4 1583



Trina 79 ANIARA OLJA 47 x 55

4 1584

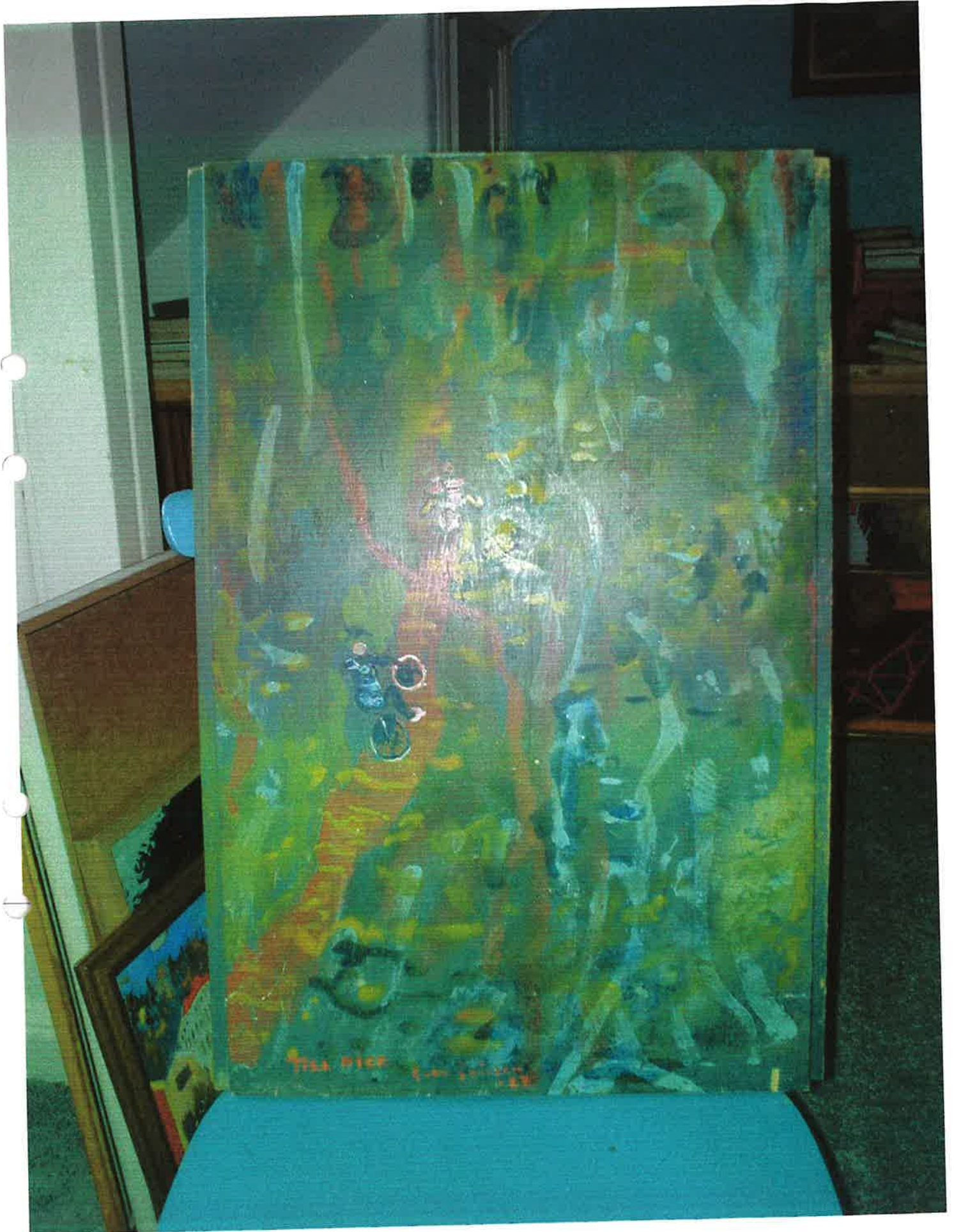

Truua 80 CYKLISTER

63 x 40

Til (Dica? Truua?) sven Gutsu

Y 1585



Janna 81

PAPPA ~~81~~ 75 år

1941

33 x 41

Sven Erikson Aug 41

(frilaga till fest i Tumba II)

4 1586



Zuzna 89 v Krinna ~~(med s)~~ Portugal 1936? 48 x 38
 (Richardson)

John Wilson

4 1587



June 83

BAHON

GALLERY

47x66

?

Y 1588 = Y645



Trina 84 FOTSPÅR

63 x 46

Sven Eriksen 52
?



Mua 85 SVERRES LEKSAKER ✓

Sverre GIVSTAM

40 x 35

= X 181

Y 1590
= 4 574



Julia 86 OPERATIONS ~~SALEN~~
- EN 1953

45 x 55

Feb 20 53
juli ? Feb

= 4 574

4159



Julia 87 "Till farfar på 80-årsdagen 1946

38 x 46

olja över svete Julia

—testas på nytt färgbark

N 1591



Isma 87 Till Farfar på 80. dagen 1946 38 x 46

41592



June 88 KCIPPA 1918

35 x 48 ^v

1593



Julia 89 SVERRE MED BLOMMOR 72 x 54

Sven Eriksen 34

1594



Grupa 90. LAPPSKT

63x46

Sven Erixson

1955

(finis)

4 1595

= 4 759



Trua 91 HAMIVEN KRÖT+VIK, gouache, 25x52

(Kross Bollyden 2002)

4 1596
= 4753
(kallas där
negatta)



Gunnar 92 KLIPPOR HALLUSTAD

38x70

1957

(från Bollysta 2000?)

Y 1597
= 4763 + 4698



Irma 93. 8 Juli 1955

34 x 54

8 juli 55 Till IRMA

4 1598



Arma 94 SARKKÄÄRD ISKÄRD 45x60

SVEN ERIK SOLV

Y 1599



Jula 95 blommar i vas 1946

46 x 37

Sven Gränen 29 juli 46

4 1600

Halenstad 2

= 4927



Julia 96 ROLAND OLAF GUNGHÄSTEN

38x46

~~och gunghästen?~~

Y 1601



Irma 97 NEBRESS

35 x 32

4 1602



Maa 98 DET GAMLE HUSET 1915 25x31 ✓

S. EN
Det gamle huset

Y 1603



Juni 99. KALVEN 1940^v

38x46

Svein CRISTON 2-40

4 1604



Plama 100 ENGELBREKT

19x26

Sten Ewfsen

7 1605



Irma 101

Begravning

45 x 38

Y 1606



Irma 2

Ejnerad SE-n 18

109 Från Stockholms Skärgård 1918, 26x28 ✓
9th klipp 1918 (Skärgårdsbild från Nämndö?) Nämndö

4 1607



Irona 3 Dide

Sven Erikson - 62

103 Dide om sommaren 1962 33x40

4 1608



Irma 104

Sven Erikson

104 Irma som Lucia

44x35

Y 1609



105. IRMA

Irma 105

32x28

S. Erickson

4 1610



Irma 106

Irma med valte

2 4x19

SVEN ERIKSON

4 1611

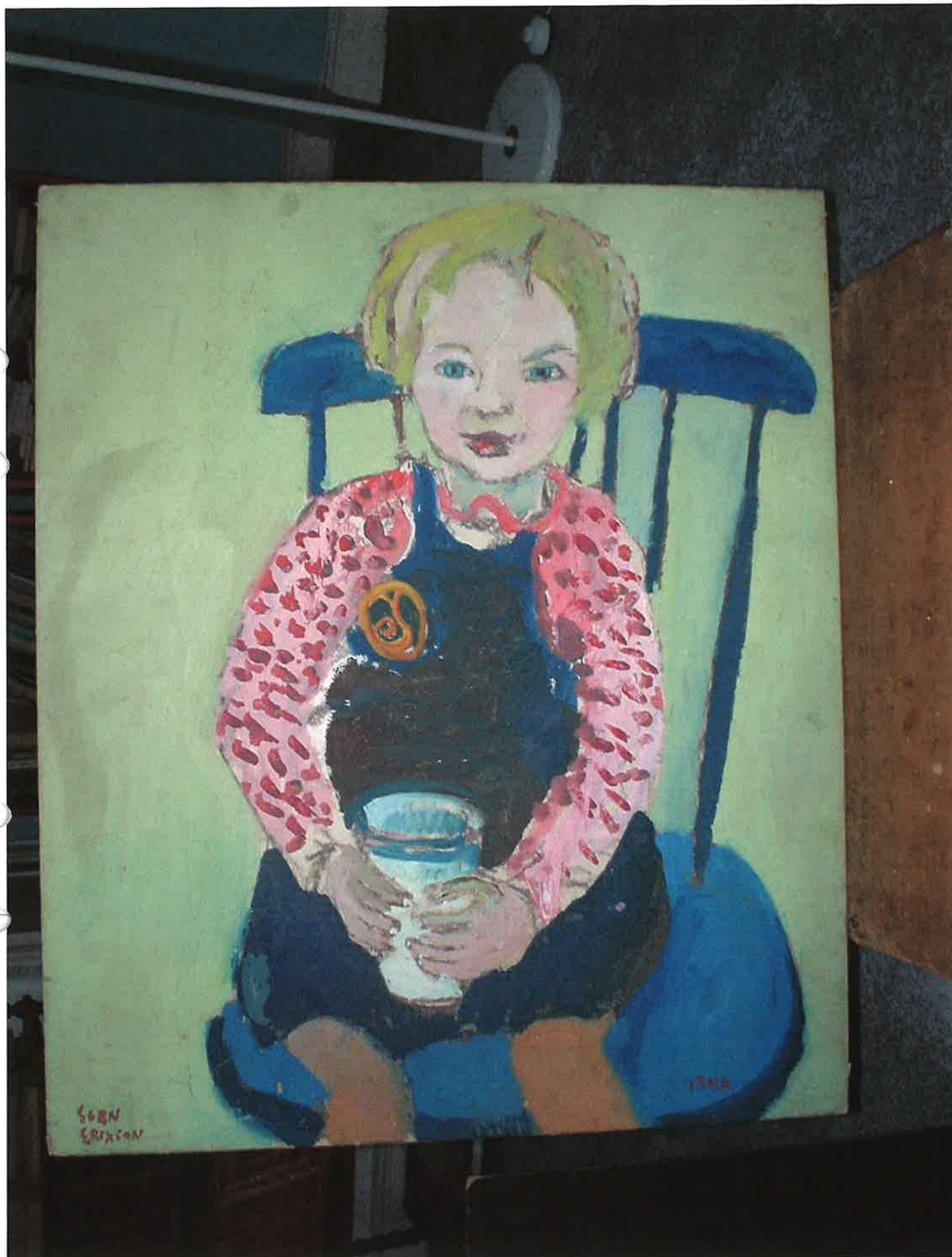

Irma 1947
SVEN ERIKSON

"IRMA" med saftglas
55x47

4 1619



Junia 108

SVEN ERIXSON

108. Junia och Sverige som indianer 22x33

är del (Junia och) indianer?

4 1613
= 4 769



1 Aug. 1949 PARR 109

109 a Paravanen &
"Sveire o' Jinn"
Sven Erixson

22 x 27

4 1614



110. IRMA

Sven Erikson

Irma ~~med negerdocka~~ med negerdocka

55746

4 1615



III. Inna och Monika
 II - IRMA
 Sven Erikson

65 x 54

(Håret med blonda bråna?)

✓ 1616



Grna

112 MODELL 45x50

SVEN ERIKSSON

41617



Iran

113-6022 (K.M.) Vayzole

Sven Erikson -57

olja 1957 - 42x34

Y 1618



Imag

114 Wozzek

Olia

42x34

1957

Sara Simon Wozzek

4 1619



Irma

115 Wozny

olje 1957

M2.34

Sven Erixson-57

Y 1620



Isaac

116-WOZZEK

Isaac Witson Wozzek 1957 oil 42x34

1291



Jmca

117-RICK (ARCH III)

38x46

Sven Erixson

1946-47

Y 1622^v



Ironia

118-Blommor på Balkstrad 1924 29x36

Sven Erikson -24
S. ERIKSON

4 1623
+ 4 1624



Små

119 LILL

SVEN ERIXSON

- ① Blommande träd? (äppel?) Lillaus tavla I 19 x 29
② Lillaus tavla (-"-) " - II 19 x 29



15 dec.
- 50
Pappas
lördag

Drina
120_BR_D

(BRÖDZ)

Sven Erikson
15 dec -50

(Pappas lörday)

120 Brödet på stolen 1950
55x46

Y 1626



Grna
121-KVIN(NA)
Sven Erikson

Kvinnoporträtt I

42 x 33

4 1627

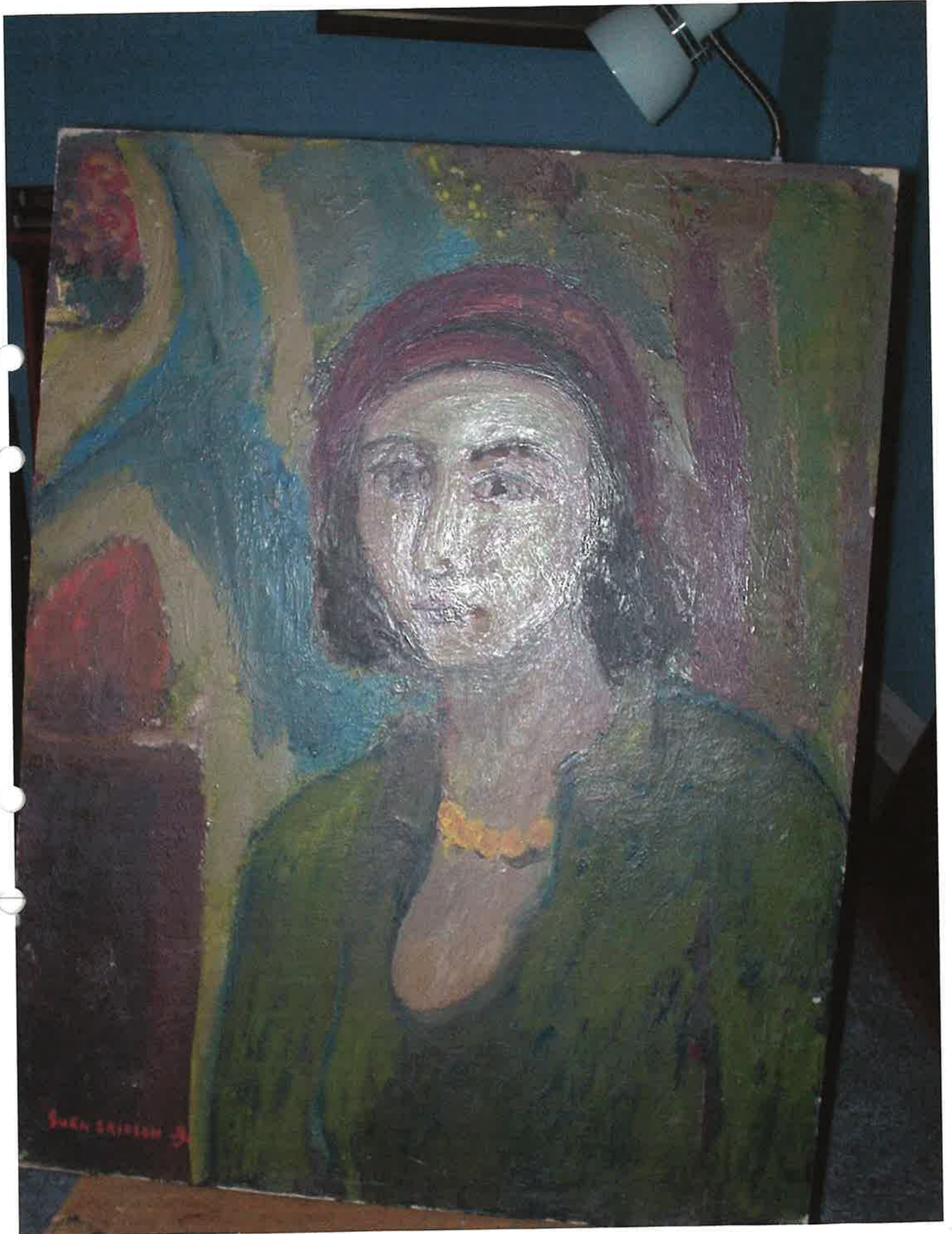

Jenna
122. KVINN

Kvinnogörtaätt II 1931
Sven Eriksson 32.

65x50

4 1628 ✓



Anna
123 LET

lets morfar och morfar 1923, 48x32
Soren Erixson 23



Juni

124. MAJA

Maja Valdeström

Sven Erikson

74x60

4 1630



Quint - 125 IRMAS födelse 1937

60x50

"När Bror föddes"

Sven Erikson 37 (7.)

+ datter

4 1631^v

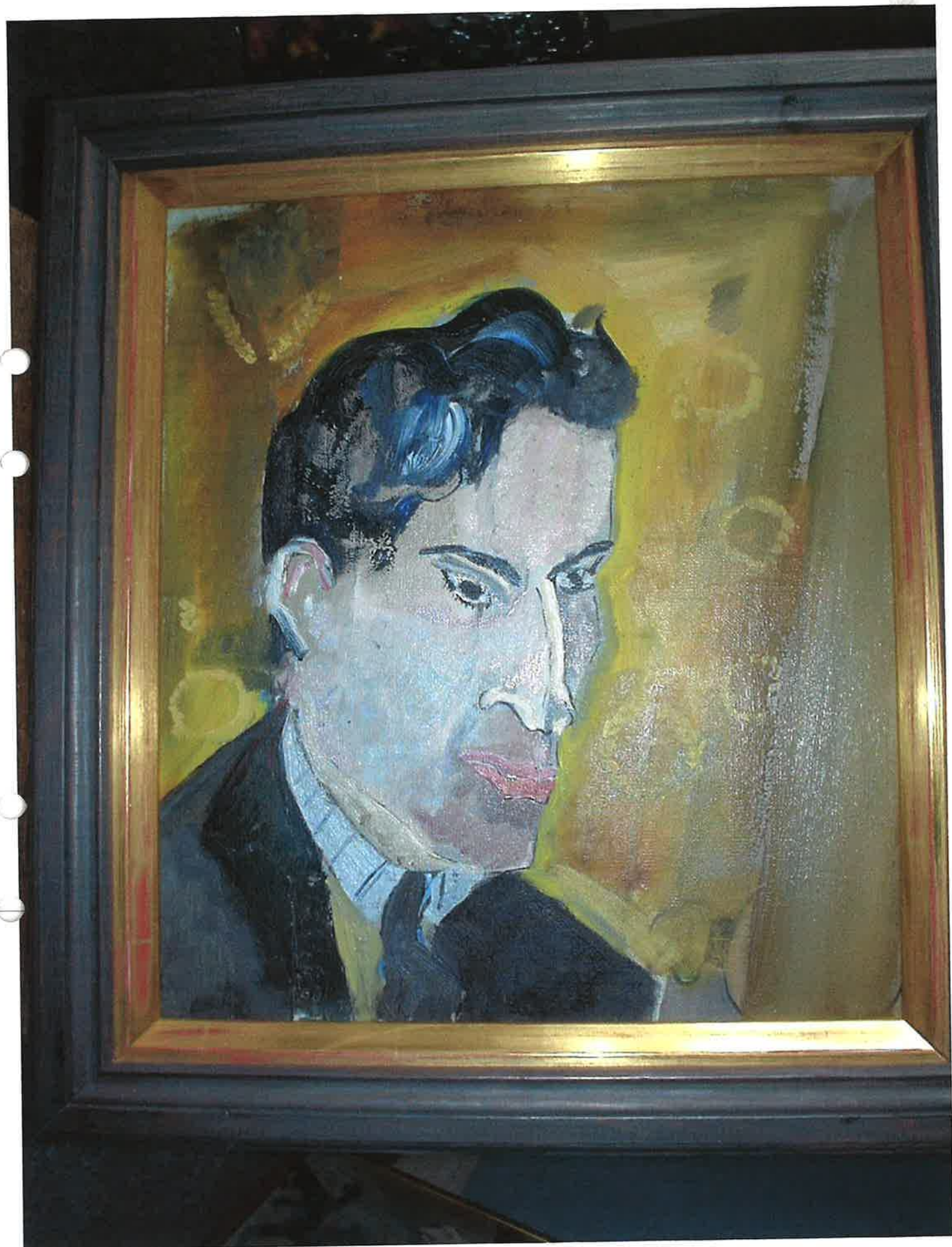

Anna 126_M-LA
original 2

Mälaren 1923

39x34

1632



Julius 127 vinter i Iskerberget 54x65
Stenison

4 1633



Julia

128_LANDSKEPPSBILD 45x57

SVEN ERIKSSON

7 1634

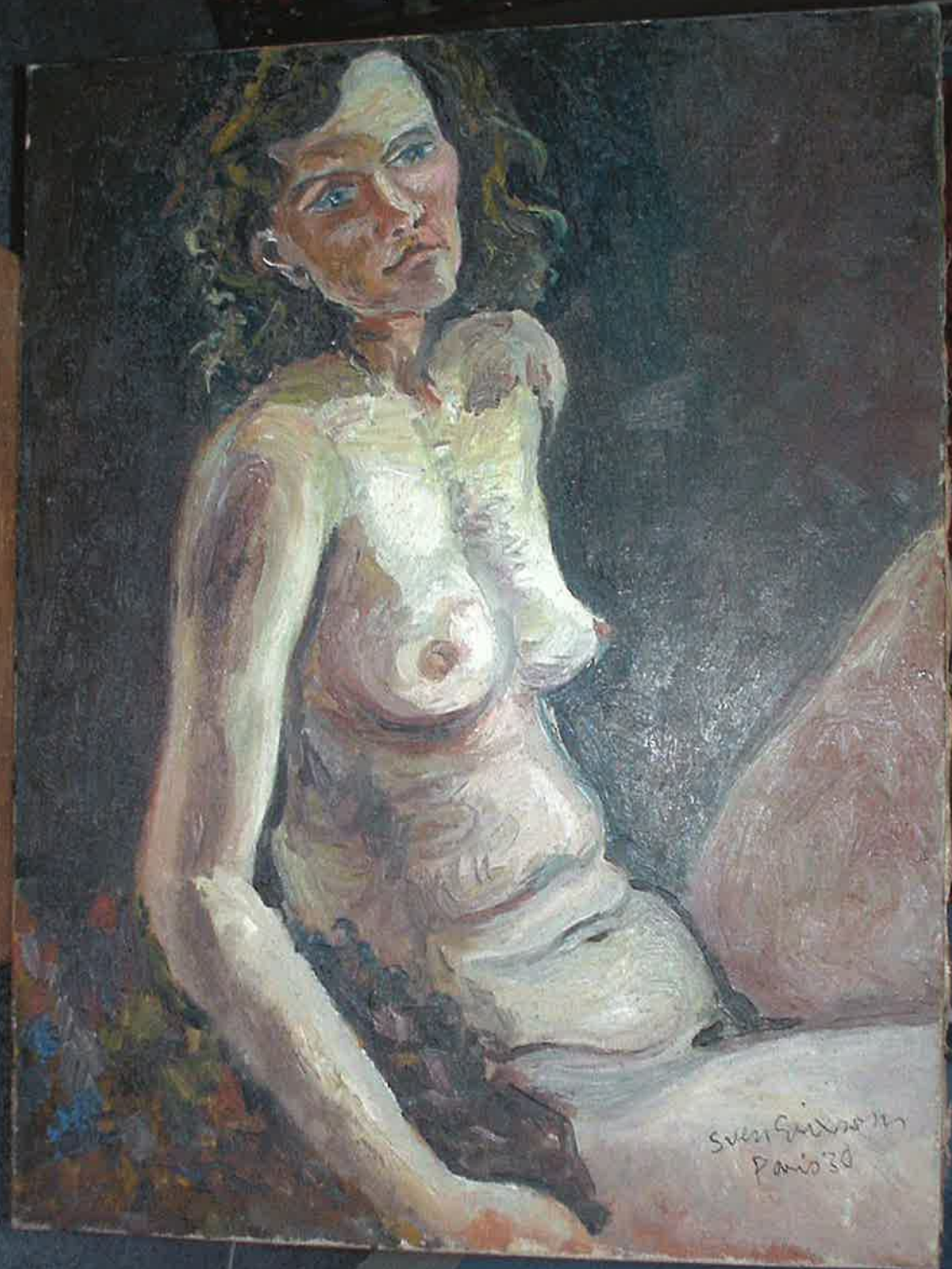

129 MODELL Modell, Paris, 1930 60x47
 Sven Erikson Paris 30

4 1635



Inua 130 jökelu (Osigneurad) 40x49

4 1686



Жула
(ураан ир)

БОЖАН ОЧ

131

Талбы Божан оч Жула

38x46

2

4 1637



Juni 132 PÅSKVECKAN 1949 (Osigaerød) 33x41
?

4 1638



Inna 133 EDT (Sjörädd) 1962, (blandtalenik) 63 x 46

Sigge Sven Eriksson

4 1639



June 134 - ~~B-TA~~ Båt och terrass

50x60

1640



Yucca 135 - MAJ
 1 (i Tattby)

47x67

Onigueras
 "1 Maj 37 Tattby
 2
 9

4 1641
= 7 5640. 695



Junna 136 VÄSTKUST 1952 Sven Erikson 52
Kustbild (Skeårgård, Västskust)

42 x 56

Y 1648



Juma 137 FORMATION
~~original?~~ Sven Erikson

45 x 55

✓ 1643



Juni 138 -STILLEBEN
Sven Erikson

46x67

4 1644

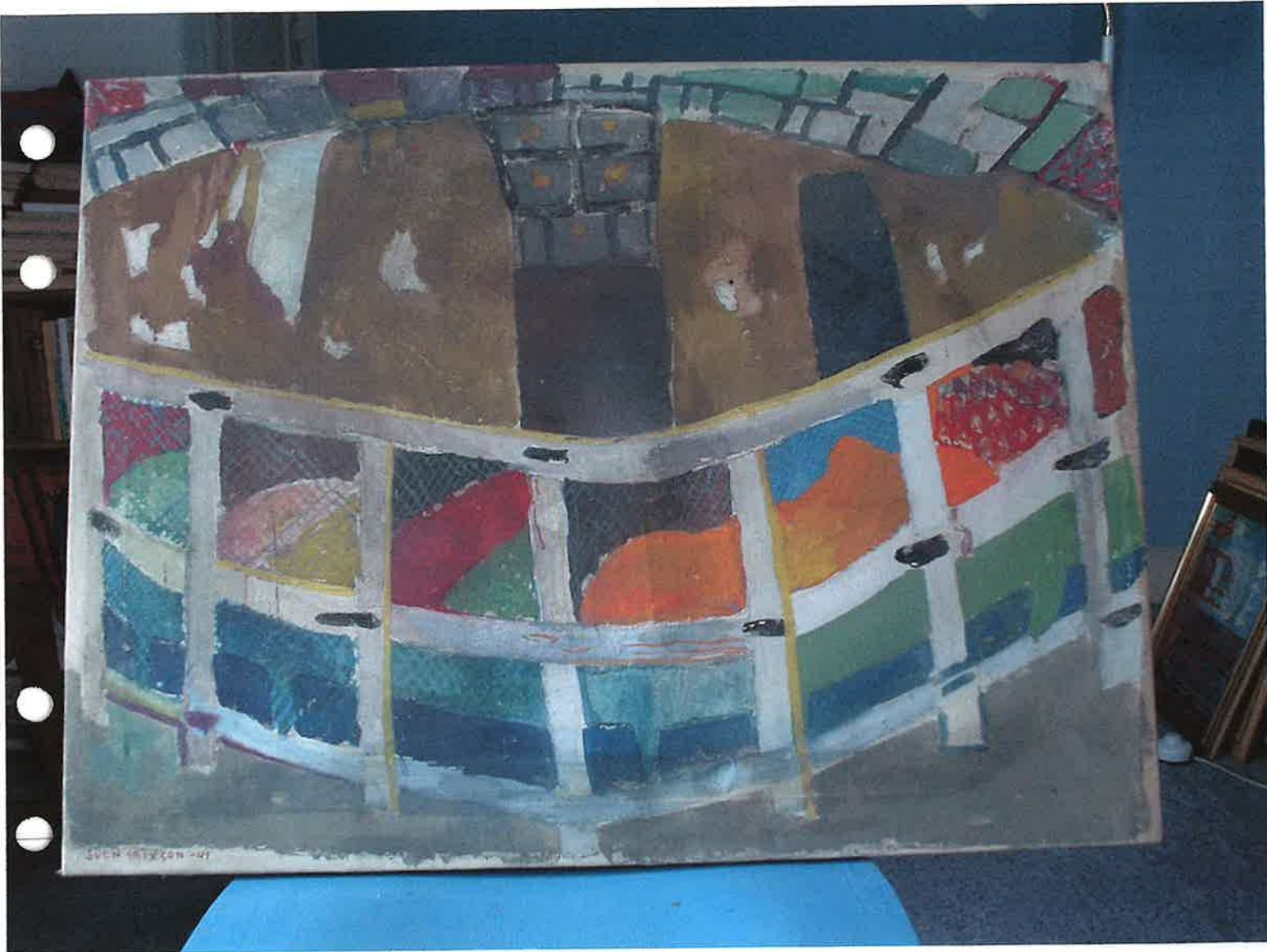

Mera 139 - ROTUNDA

57 x 67

Sven Erikson - 47
eller 43?

41 ?
49 ?

4 1645



Juua 140 - KVINNOR I TOSCANA. 38x46

Sven Erixson

Y 1646



Från 141 TILL

Till Bojars
18 febr 1969

33 x 41

Sven Eriksson -69

41647



Trina 142 - TILL BOJAN NOV 1964

41 x 30

Original?

Y 1648

=X 309

Konras



Junia 143. FRÅN Spanien 32x40
Sven Swtson 1960

4 1649



Truus 144 TjUG
20 dagen
41
2

20 dag Knut, v Osignend,

46x38

4 1650



Numera 145 "BÅSTAD 1968"
Sven Linnson

41 x 50

= 4764

Y 1657

~~Y 1657~~ = X 186



Num 146 GOBELIIVEN VÄVES 1938 50x60

Sven Erixson-38
2,

4 1659



Yrma 147 NATT I NICE

45 x 50

Sven Erikson

Y 1653
= Y 784



Numera 148 Till ~~Bojan~~ Bojan 28 maj 1969

Sven Erikson

38x46

4 1654



Druga 149 GULA FIGURER
Sven Erikson

46738

4 1655

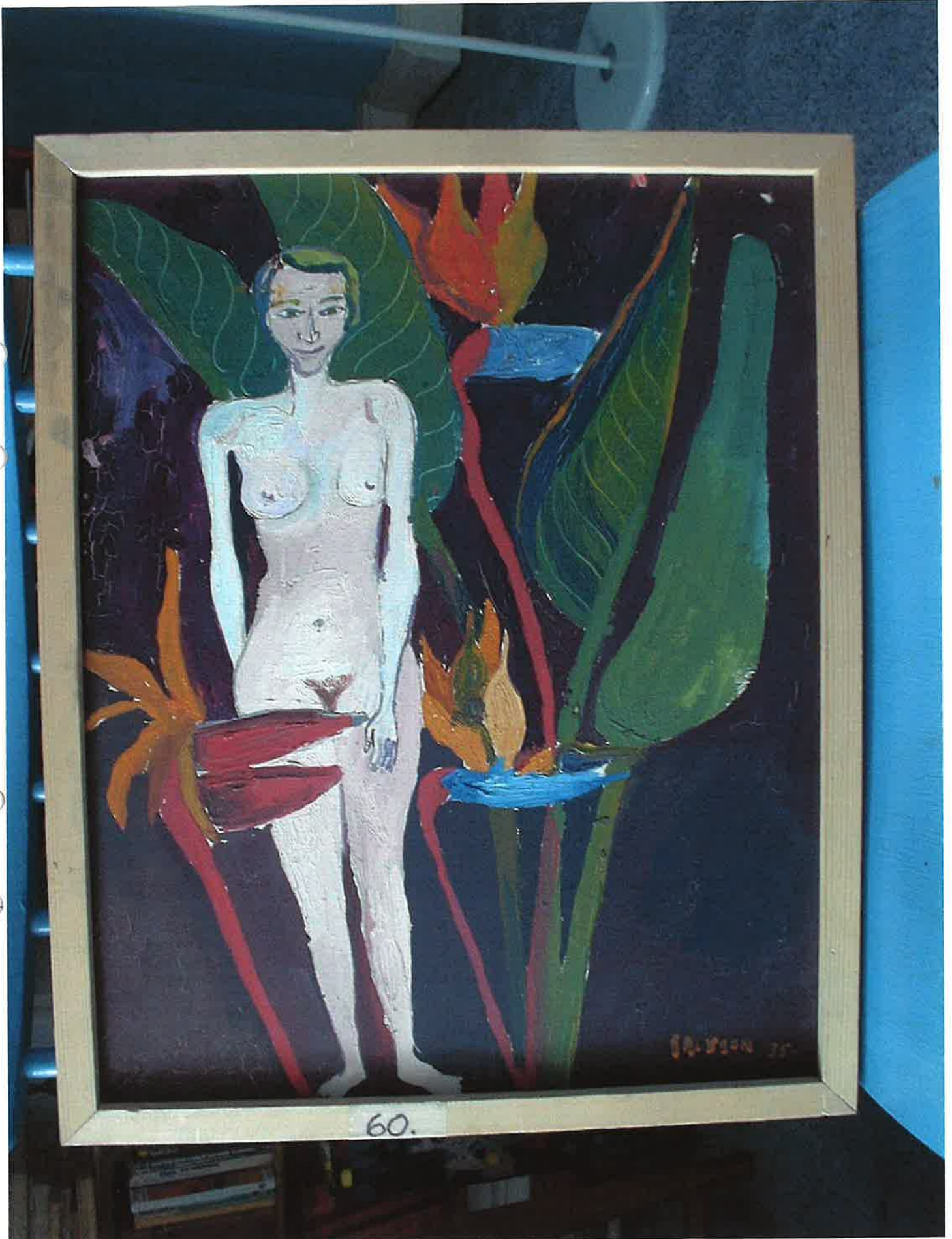

Juma 150-STUDIER I PARIS

41 X 33

S Erixson 35

5
4 16/6



Inua 151 NORRLANDSBILD 1938

33x41

4 1667⁵



Emma
152 LADAN VINTER 1913

21 x 34 ✓

S. En 1913

Ladan i Lavretka
(jfr almanak XI)

4 16/68⁵



Scenbild 153 SCENBILD Lorca
Soren Erikson

24 x 33

5
4 16/9

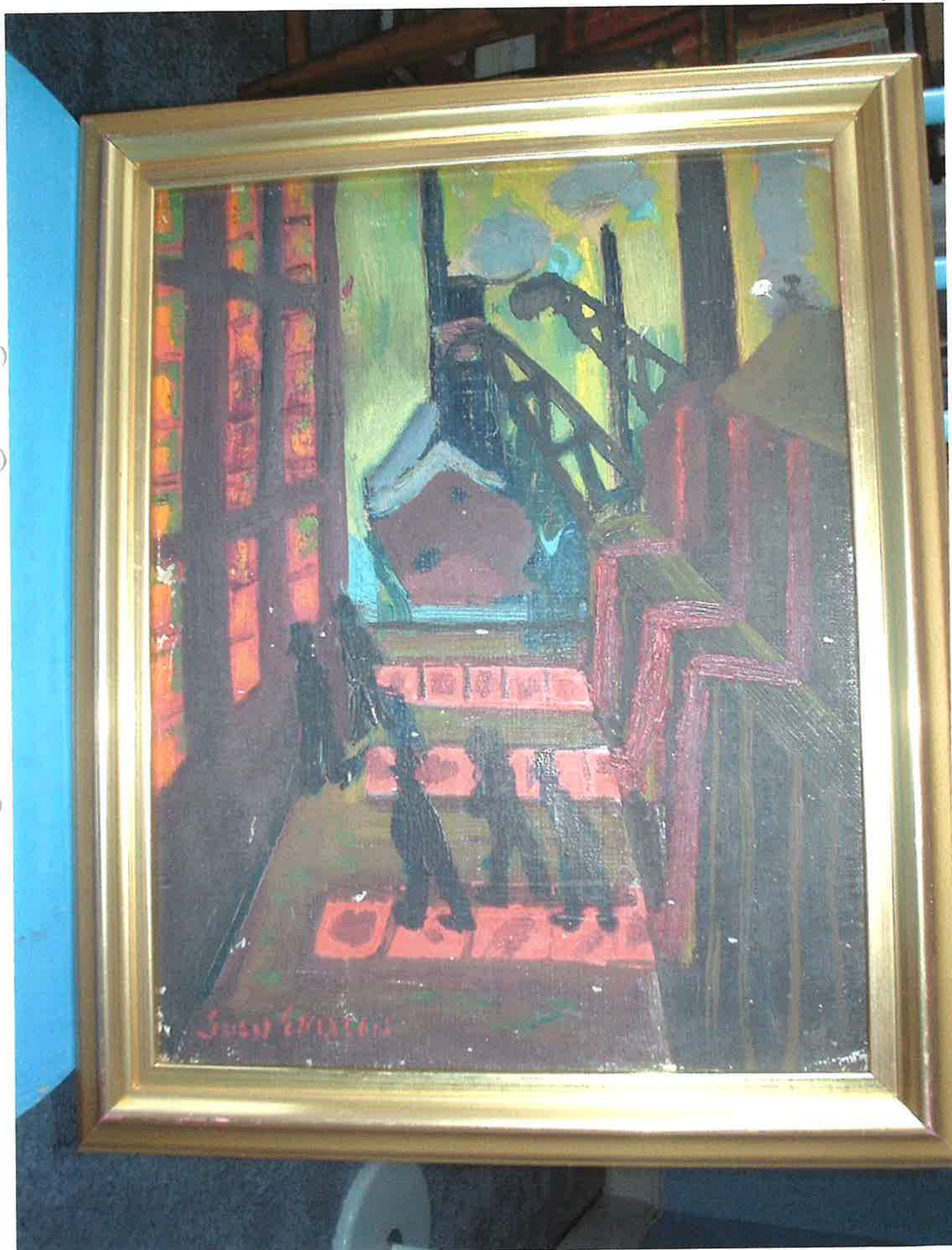

Juni 159 MÖRKA GUBBAR VID FABRIK

35x29

Sven Erixson

✓ 16⁶/₇₀



Juni 155 TRÄD FÄLLNING
Sven Erikson

38x46

4 1671⁶



Druga 156 PLOM/~~MONTRÄDET~~ SÖRD
Sven Erikson

24 x 19

Y 167⁶/₂



Irma 157 LYCK(SLE) 1918(2.) 33 x 40
= X 7

1923
enlight
X 7

6
Y 1673



Jema 158 RICK(ARD III) Sceumbild Rickard III 38x46
Sven Eixson 1946-47

167/4



June 159 RICK(ARD III) Scumbild Richard III 44x35
 Sven Erikson -1946-47

(1)

TALLORE UNDERVÄNINGEN TANDÅSP. 3

- ✓ 1) BOJAN RÖCKER HÖP 35 x 73
- ✓ 2) IRMA VID FÖRSEN H. 34 x 42
- ✓ 3) SJÄLUPOKRITT H. 37 x 24
- ✓ 4) FRÖKEN INGERBORG GUSTAVSSON 65 x 41
- ✓ 5) SPELMANS JORDAFÄRD H. 22 x 27
- ✓ 6) MÄLARENS HUS H. 38 x 46
- ✓ 7) KULTURORAR I BANGKOK H. 57 x 1,82
- ✓ 8) IRMA I RÖD SÄNG H. 1,17 x 56
- ✓ 9) ~~IRMA~~ "GÄRDSJÖ" H. 63 x 86
- ✓ 10) AKVARELLER: STARKE VILLE
5 STYCKEN H. 32 x 40
2. (11) BORD TUMBA H. 33 x 26 (22)
- ✓ 12) NILS HOLMÉN GOUACHE H. 1,2 x 55
- ✓ 13) DEN FÖRSTÄSNÖN H. 46 x 38
- ✓ 14) 2 ST MOTTO "UNE FEMME NOÛ" H. 36 x 26
~~MARIA GOUACHE~~
- ✓ 15) FINDUS AFFISCH H. 44 x 31
BLANDTEKNIK

ÖVERVÄNING TANDÅSOL 3 TO-RUMMET

- ✓ 16 1) STRÖMBLADS HUS GOLACHE 4 31 x 40
- ✓ 17 2) BRUDROUET 31 x 47
- ✓ 18 3) GATUBILD PARIS 38 x 46
- ✓ 19 4) HALLARNA " - " 33 x 41
- ✓ 20 5) HÖST I TATTBY 34 x 44
- ✓ 21 6) DET ÄR HOLLON DET ÄR EDEN 35 x 50
- ✓ 22 7) KÄRLEKSPAR I KÖPENHAMN 24 x 33
- ✓ 23 8) I LUSTGÅRDEN 36 x 31
- ✓ 24 9) FLICKBASSÄNGEN 45 x 55
- ✓ 25 10) FLICKA I STORM 39 x 46
- ✓ 26 11) IRMA OCH SVERRE 60 x 57
- ✓ 27 12) IRMA PÅ VERANDAN 45 x 55
- ✓ 28 13) AKURIEFISKAR 50 x 1,39
- ✓ 29 14) LA ROCHELLE GOLACHE 46 x 60
- ✓ 30 15) BLAND FISKECARN BITEKNIK 46 x 63
- ✓ 31 16) KASTANJEBLAD 39 x 31
- ✓ 32 17) BEÅDA MED IRMA Ö DICK
- ✓ 33 18) 2 ST. DICK AKVARELLER 20 x 25

Uly

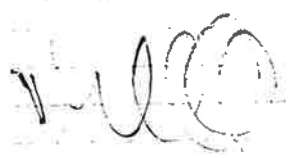

- ✓ 58 26) HUSBÄT BANCKOK 138 x 43
- ✓ 59 27) Snöfluga på klippan EMALJ 60 x 90
- ✓ 60 28) Skidåkare EMALJ 48 x 34
- ✓ 61 29) ABSTAKTION EMALJ 33 x 45
- ✓ 62 30) CARLA (DETHOREY) 78 x 60
- ✓ 63 31) KVINNA MED FÄLELBUK 63 x 47
- ✓ 64 32) FÖRLÅTA TILL DAVS I TELEMARK 96 x 115
- ✓ 65 33) REMBUANDTKOPIA 133 x 114
- ✓ 66 34) STÖRTANDE FÅGEL 144 x 58
- ~~67 35~~ 35) FÖRSENAC TILL UTSHYCKVIN 68 x 82
KLIPPAN
- ~~68 36~~ 36) FÅGELBESÖT 108 x 58
- ✓ 69 37) LEVE FRUHETEN 73 x 91
- ✓ 70 38) VÄRHATTEN 64 x 56
- ✓ 71 39) FANTASI 82 x 68
- ✓ 72 40) BLODS BLOWOP 1,00 x 65
- ✓ 73 41) SOMMARBILD SKÅNE 50 x 62
- ✓ 74 42) ELBA 1953 ~~89 x 46~~
- ✓ 75 43) LANDSKAP MALLORCA 2 ST 42 x 62
- ✓ 76 44) 4 ST CARMEN 4 AKTER 42 x 62
- ✓ 77 45) ANIARA OJA 47 x 55
- ✓ 78 46) CYKLISTER 63 x 40
- ✓ 79 47) PAPPAN 75 ÅR 33 x 41
- ✓ 80 48) KVINNA PORTUGAL 48 x 38
- ✓ 81 49) BAKOM GALLER 47 x 66
- ✓ 82 50) FOTSPÅR 63 x 46

v 85	49)	SUENKES LEIKSAKER	40 x 32
v 86	50)	OPERATIONSSALEN	43 x 55
v 87	51)	FARFAR 80 ÅR	38 x 46
v 88	52)	KLIPPA 1918	35 x 48
v 89	53)	SUENKE MED BLOMMOR	72 x 54
v 90	54)	LAPSKT	63 x 46
v 91	55)	HAMNEN PRÖTUIK (GOUACHE)	25 x 52
v 92	56)	KLIPPAOR PÅHUSTAD	38 x 70
v 93	57)	8 JULI 1955	34 x 54
v 94	58)	SPARKEFÄRD ISFÄRD	45 x 60
v 95	59)	BLOMMOR	46 x 37
v 96	60)	FOLKANS OCH GUNNHÄSTEN	38 x 46
v 97	61)	NECESS	35 x 32
v 98	62)	DET GULA Huset 1915	25 x 51
v 99	63)	KALVEN 1940	38 x 46
v 100	64)	ENCLEBREKT LITEN	19 x 26
v 101	65)	BEGRAVNING	45 x 38
v 102	66)	FÄRN STILMAS SKÄRGÅRD 1918	26 x 38
v 103	67)	BICK OM SOMMAREN	35 x 40
v 104	68)	Juna om Lucia	44 x 38
v 105	69)	IRMA	32 x 28
v 106	70)	IRMA MED NALLE	24 x 19
v 107	71)	IRMA MED SAFIGLAS	35 x 47
v 108	72)	Juna om Inuiter och indianer	22 x 33
v 109	73)	PARADISEN	32 x 27
v 110	74)	IRMA MED NEGERDOCKA	55 x 46

Juna 2

- v 111 75) IRMA OCH MONIKA 65 x 54
- v 112 76) MODELL 45 x 50
- ~~v 113 77) 4 ST VÄRME~~
- v 113, 114, 115, 116 77) 4 ST VOZER OLJON 57 42 x 34
- v 117 78) RIKARD III 38 x 46
- v 118 79) BLOMMOR PÅ BALLSTRAD 1924 29 x 36
- v 119 80) LILLANS TAULA 2 ST 19 x 29
- v 120 81) BEÖDET PÅ STOLEN 1950 35 x 46
- v 121 82) KVINNOPORTRÄTT I 42 x 33
- v 122 83) — " — TL 1931 65 x 50
- v 123 84) X-ETS MORFAR OCH MORMOR 1923 48 x 32
- v 124 85) MAJA WALLENSTRÖM 74 x 60
- v 125 86) IRMAS FÖDELSE 37 60 x 50
- v 126 87) MÅLAREN 1923 39 x 34
- v 127 88) VINTER I DRERBERGET 54 x 65
- v 128 89) LANDSKAPSBILD 45 x 57
- v 129 90) PARIS 1930 MODELL 60 x 47
- v 130 91) JÖKELN OSIGN. 40 x 49
- v 131 92) TATTBY BOJANNA OCH OIKKA OSIGN. 38 x 46
- v 132 93) PÅSKVEUCAN 1949 OSIGN. 33 x 41
- v 133 94) FOTSPÅR 1965 BL. TEEN. 63 x 46
- v 134 95) BÅT OCH KVINNA ORAMAD 50 x 60
- v 135 96) MAJ I TATTBY 47 x 67
- v 136 97) VÄSTKUST 1952 ORAMAD 42 x 56
- v 137 98) FORMATION 25 x 55
- v 138 99) STILLEBEN 46 x 67

- ✓ 139 (100) ROTUNDA ORANAD 57x67
- ✓ 140 (101) KVINNOR I TOSCANA 38x46
- 141 (102) TILL BOJAN 1969 18 FEB. 33x41
- ✓ 142 (103) TILL BOJAN 1964 NOV. 41x33
- ✓ 143 (104) FRÅN SPANIEN 32x40
- ✓ 144 (105) 20 DAG KNUT OSIGN. 46x38
- ✓ 145 (106) BÅSTAD 68 41x50
- ✓ 146 (107) GORELINGEN UAVES 1938 50x60
- ✓ 147 (108) NATT I NICE 45x50
- ✓ 148 (109) TILL BOJAN MAJ 1969 38x46
- ✓ 149 (110) GULA FIGURER 46x38
- ✓ 150 (111) STUDIE I PARIS 41x33
- ✓ 151 (112) NÖRRLANDSBILD 1938 ~~OSIGN.~~ 33x41
- ✓ 152 (114) LADAN VINTER 1913 21x34
- ✓ 153 (115) SCENBILD LOACA 24x33
- ✓ 154 (116) MÖRKA CURBAN VID FABRIK 35x29
- ✓ 155 (117) TRÄDFÄLLNING 38x46
- ✓ 156 (118) PLOMMONSKÖRD 24x19
- ✓ 157 (119) LYCKSELE 1918 33x40
- ✓ 158 (120) Scenbild RIKARD III ~~OSIGN.~~ 38x46
- ✓ 159 (121) — " — 44x35

VINDEN

V 34	1)	GATUBILD	PARIS	55 x 73
V 35	2)	DET SUAKT SKEPPET		46 x 54
V 36	3)	CERTALDO		36 x 44
V 37	4)	LIÄNÄRE MÄLARGESÄLLER		52 x 41
V 38	5)	IRMA i TATTBY		25 x 31
V 39	6)	KVINNER i PORTUGAL		74 x 49
V 40	7)	FÖRLÅKA AFFEISCH		81 x 70
V 41	8)	MEKROSSLA		35 x 43
V 42	9)	SARAJEVO		116 x 88
V 43	10)	PÅ KLIPPAN		40 x 47
V 44	11)	KUSTBILD		57 x 72
V 45	12)	VITA KLÄTTARE		115 x 65
V 46	13)	IRMA OM SOMMAREN		75 x 92
V 47	14)	BLAND F. SKEGARN		68 x 63
V 48	15)	VINDEN		39 x 53
V 49	16)	SOLHJULET		39 x 46
V 50	17)	ROLAND PÅ TAKET		45 x 44
V 51	18)	HATETS BRU		38 x 46
V 52	19)	MARTHA LÅSER		66 x 57
V 53	20)	FLAGGSPEL		38 x 46
V 54	21)	HEDEN SÖNDRUM		73 x 92
V 54	22)	DETALJ FOTSPÅR		2.05 x 94
V 55	23)	RENSA ABSTAKTION		2.16 x 50
V 56	24)	FRESK RIKARD III		1.16 x 54
V 57	25)	GLASFÖNSTER TATTBY		60 x 60

G' konyx
Foto: Madeleine
Odelstierna

Xet-målningar hos Irma Erixson 2003-2004
(enligt Madeleine Odelstiernas CD; bild Y
1500-1664

- Bojan på Dalagatan (kallas även Bojan röker), olja, 55x73. Bild Y 1500. Finns. Anm: Signerad S Erixson. CD Irma 1.
- Irma vid forsen, olja, 34x42. Bild Y 1501. Finns. CDI 2.
- Självporträtt, olja, 37x24. Bild Y 1502. Finns. CDI 3.
- Fröken Ingeborg Gustafsson, olja 65x41. Bild Y 1503. Finns. CDI 4. Anm: Signerad Sven Erixson.
- En spelmans jordafärd, 1924, olja, 22x27. Bild Y 1504. Finns. CDI 5.
- Målarens hus (kanske Pappa skrapar?), olja, 38x46. Bild Y 1505. CDI 6. Anm: Förlaga till den stora målningen Målarens hus. Signerad Sven Erixson.
- Kolutkörare i Bangkok, 1963, olja, 57x182. Bild Y 1506. CDI 7. Finns X? Anm: Signerad Sven Erixson -63.
- Irma i röd säng, 1937, olja, 117x56. Bild Y 1507. CDI 8. Anm: Signerad Sven Erixson 37?
- Gårdsjö, olja, 63x86. Bild Y 1508. Finns. CDI 9. Anm: Signerad Sven Erixson. Till Mamma Farmor på 45 och 70-årsdagen. Bojan, Sven, Sverre, Irma.
- Starke Ville utanför Strömlads, 1970, blandteknik, 45x37. Bild Y 1394., 1511. CDI 11. Motiv: Arbete/Tumba/Minne Utställd: 2003 Liljevalchs Anm: Privat ägo. Noterad tidigare?
- Starke Ville (bjuds på) dricker kaffe, 1970, blandteknik, 38x45. Bild Y 1395, 1510. CDI 10. Motiv: Arbete/Minne Utställd: 2003 Liljevalchs Anm: Privat ägo
- Starke Ville, akvarell, 32x40. Bild Y 1509. Finns. CDI 10.
- Starke Ville på väg, 1970, blandteknik, 37x45. Bild Y 1397, Y 1509, X Motiv: Arbete/Minne Utställd: 2003 Liljevalchs Anm: Noterad tidigare med bild? Privat ägo - även tidigare

-Starke Ville målar tak X 350
är en annan bild

2. (och lille Skarman)

- Starke Ville målar tak, 1970, blandteknik, 33x40. Bild Y 1391, 1512.. CDI 11. Motiv: Arbete/Minne Utställd: 2003 Liljevalchs Anm: Signerad Privat ägo
- Nils Holgersson, gouache, 120x55. Bild Y 1513. CDI 12. Anm: Osignerad?

= iakt
X

- Den första snön, 1950?, olja, 46x38. Finns. Bild Y 1514. CDI 13. Anm: Signerad 7 nov-50 eller 40?

- Motto "Une femma nue" 1 (Ewa), gouache, 36x26. Bild Y 1515. CDI 14. Anm: Signerad Sven Erixson.

- Motto "Une femma nue" 2 (Ewa), gouache, 36x26. Bild Y 1516. CDI 14. Anm: Signerad Sven Erixson.

- Findus apelsinmarmelad, affisch-utkast, blandteknik, 44x31. Bild Y 1517. CDI 15. Anm: Signerad Sven Erixson.

1/2
affischen

- Strömlads hus, gouache, 31x40. Bild Y 1518. CDI 16. Anm: Jfr X 51 m fl. Samma?

- Brudrovet, 1924?, olja, 31x47. Bild Y 1519. CDI 17. Finns. Anm: Signerad Sven Erixson 1924.

- Gatuartist (Gatubild), Paris, 1924, olja. Bild Y 1520. CDI 18. Finns. Anm: Signerad Sven Erixson Paris -24.

- Hallarna i Paris, olja, 33x41. Bild Y 1521, CDI 19. Finns.

- Höst i Tattby, olja, 34x44. Bild Y 1522, CDI 20. Finns. Anm: Signerad Sven Erixson.

- Det är morgon, det är Eden, 1923, olja, 32x50. Bild Y 1523, CDI 21. Finns. Anm: Signerad Sven Erixson -23.

- Kärlekspar i Köpenhamn, olja, 24x33. Bild Y 1524, CDI 22. Finns. Anm: Signerad Sven Erixson.

- I lustgården, olja, 26x31. Bild Y 1525, CDI 23. Finns. Anm: Signerad Sven Erixson.

- Flickbassängen, olja, 43x55. Bild Y 1526, CDI 24. Anm: Signerad Sven Erixson.

Finns?

- Flicka i storm, olja, 39x46. Bild Y 1527, CDI 25. Anm: Signerad Sven Erixson.

-Irma och Sverre (med kransar?), olja, 60x57. Bild Y 1528, CDI 26. Finns i text?

-Irma på verandan, olja, 45x55. Bild Y 1529, CDI 27. Finns.

-Akvariefiskar, olja, 50x139. Bild Y 1530, CDI 28.

2
-(Grönsakstorget i) La Rochelle, gouache, 46x60. Bild Y 1531, CDI 29.

-Bland fiskegarn, blandteknik, 46x63. Bild Y 1532. CDI 30. Finns?

-Kastanjeblad, olja, 39x31. Bild Y 1533, CDI 31. Finns.

-Bräda med Irma och Dick. Bild Y 1534, CDI 32.

-Dick 1, akvarell, 20x25. Bild Y 1535, CDI 33.

-Dick 2, akvarell, 20x25. Bild Y 1536, CDI 33.

-Gatubild, Paris, olja, 55x73. Bild Y 1537, CDI 34. Jfr Nattsöm.
Anm: Signerad Sven Erixson Paris.

-Det svarta skeppet, olja, 46x54. Bild Y 1538, CDI 35-1. Finns

-Cerialdo, olja, 36x44. Bild Y 1539, CDI 36. Finns???

-Målargesäller, olja, 52x41. Bild Y 1540, CDI 37.

-Irma i Tattby, olja, 25x31. Bild Y 1541, CDI 38.

1936
-Kvinnor i Portugal, olja, 74x49. Bild Y 1542, CDI 39.
Anm: Signerad Sven Erixson -36. Jfr Kvinna med risknippe etc.

-Xet på Liljevalchs, förlaga till affisch, 1961?, olja 81x70. Bild Y 1543, CDI 40.

-Mekrossla (påsk?), olja, 35x43. Bild Y 1544, CDI 41.

-Sarajevo, olja, 116x88. Bild Y 1545, CDI 42.

-På klippan, olja, 40x47. Bild Y 1546, CDI 43.

-Kustbild, olja, 57x72. Bild Y 1547, CDI 44. Finns?

-Vita klättrare, olja, 115x65. Bild Y 1548, CDI 45. Finns. = 4771

-Irma om sommaren, olja, 75x92. Bild Y 1549, CDI 46. Finns.

-Bland fiskegarn, olja, 68x63. Bild Y 1550, CDI 47. Finns? i text?
Anm: Signerad Sven Erixson. = Y 750

-Vinden, olja, 39x53. Bild Y 1551, CDI 48. Finns?

-Solhjulet, olja, 39x46. Bild Y 1552, CDI 49. Finns.
Anm: Signerad Sven Xet.

-Roland (på taket), olja, 45x44. Bild Y 1553, CDI 50. Finns?

-Hatets bro, olja, 38x46. Bild Y 1554, CDI 51.
Anm: Signerad Sven Erixson. Bron dit hatet kan föra även oss.

-Märtha läser, utan år, olja, 66x57. Bild Y 1555, CDI 52.
Anm: Signerad Sven Erixson.

-Flaggspel (Kryssning), 1966, olja?, 38x46. Finns X 341. Bild Y 1556, CDI 53.

-Fotspår, detalj, olja?, 205x94, Bild Y 1557, CDI 54.

-Abstraktion, remsa, olja?, 210x50, Bild Y 1558, CDI 55.

-Richard III, detalj, fresk, 110x54. Bild Y 1559, CDI 56.

-Glasfönster, Tattby, 60x60. Bild Y 1560, CDI 57.

-Husbåt, Bangkok, olja, 138x43. Bild Y 1561, CDI 58. Finns? Jfr grafik.

-Snöflingor på klippor, emalj, 60x90. Bild Y 1562, CDI 59.
Anm: Signerad Xet.

-Skidåkare, emalj, 48x34. Bild Y 1563, CDI 60.
Anm: Dedikation Till Dick från Offer.

-Abstraktion, emalj, 33x45. Bild Y 1564, CDI 61.

-Carla (Dethorey), olja, 78x60. Bild Y 1565, CDI 62.
Anm: Signerad Sven Erixson.

-Kvinna med fågelbur, olja, 63x47. Bild Y 1566, CDI 63.
Anm: Flyktningbild?

-Förlaga till Danslokal, Telemarken, krita? 90x115. Bild Y 1567, CDI 64.

-Rembrandtkopia, olja, 133x114. Bild Y 1568, CDI 65.

Anm: Är det Den barmhärtige samariten, ca 1930?

-**Störtande fågel**, olja, 144x38. Bild Y 1569, CDI 66.

-**Fågelberget**, olja, 108x58. Bild Y 1570, CDI 67.

-**Leve friheten (Reformationen)**, olja, 73x91. Bild Y 1571, CDI 68.
Anm: Signerad Sven Erixson.

-**Fantasi**, olja, 82x68. Bild Y 1572, CDI 69.

-**Blodsbröllop**, olja, 100x65. Bild Y 1573, CDI 70.

-**Sommarbild, Skåne**, olja, 50x62. Bild Y 1574, CDI 71.
Anm: Signerad S Erixson. Utställd som nr 86, var?

-**Elba, 1953**, olja, 46x89. Bild Y 1575, CDI 72.
Anm: Signerad Sven Erixson.

-**Landskap**, krita?, 42x62. Bild Y 1576, CDI 73.
Anm: Mallorca?

-**Landskap**, krita?, 42x62. Bild Y 1577, CDI 73.
Anm: Mallorca?

-**Heden, Söndrum**, olja, 73x92. Bild Y 1578, CDI 74. Finns (Botkyrka 2002).

-**Scener, Carmen, fyra akter**, olja?, 42x62. Bilder Y 1579-1582, CDI 75-78.

-**Aniara, scenskiss**, olja, 47x55. Bild Y 1583, CDI 79. Finns som X 290.

-**Cyklister**, olja, 63x40. Bild Y 1584, CDI 80.
Anm: Signerad Till Dick (?), Sven Erixson 67?

-**Pappa etc gratuleras på 75-årsdagen, 1941**, olja, 33x41. Bild Y 1585, CDI 81.
Anm: Signerad Sven Erixson Aug 41 (?).
Förlaga till Fest i Tumba II.

-**Kvinna i Portugal (Risbärerska)**, olja, 48x38. Bild Y 1586, CDI 82.
Anm: Signerad Sven Erixson.

-**Bakom galler**, olja, 47x66. Bild Y 1587, CDI 83. Finns ev som text.

-**Fotspår**, olja, 63x46. Bild Y 1588, CDI 84.
Anm: Signerad Sven Erixson 52? eller 62?

-**Sverres leksaker**, olja, 40x32. Bild Y 1589, CDI 1589. Finns.
Anm: Signerad Sven Erixson.

-**Operationssalen, 1953**, olja 45x55. Bild Y 1590, CDI 86. Finns som Y 574.
Anm: Signerad 20 juli (?) 53 Xet.

-**Till farfar på 80-årsdagen, 1946**, olja, 38x46. Bild Y 1591, CDI 87.
Anm: Signerad enligt titel, Bojan, Sven, Sverre, Irma.

-**Klippa, 1918**, olja, 35x48. Bild Y 1592, CDI 88. Finns ev som text.
Anm: Jfr Från Nämndö 1918 i text.

-**Sverre med blommor, 193?**, olja, 72x54. Bild Y 1593, CDI 89.
Anm: Signerad Sven Erixson 35?

-**Lapskt**, olja, 63x46. Bild Y 1594, CDI 90. Finns?
Anm: Signerad Sven Erixson.

-**Hamnen Grötvik**, gouache, 25x52. Bild Y 1595, CDI 91. Finns (Botkyrka 2002)

-**Klippor Halmstad**, olja, 38x70. Bild Y 1596, CDI 92.
Anm: Troligen utställd Botkyrka 2002? som Regatta eller Klippor?

-**8 juli 1955**, olja, 34x54. Bild Y 1597, CDI 93.
Anm: Signerad 8 juli 55 Till Irma.

-**Sparkfärd** (Jfr Isfärd X ?), olja, 45x60. Bild Y 1598, CDI 94.
Anm: Signerad Sven Erixson.

-**Blommor i vas, 1946**, olja, 46x37. Bild Y 1599, CDI 95.
-Signerad Sven Erixson 29 juli -46.

-**Roland och gunghästen**, olja, 38x46. Bild Y 1600, CDI 96..
Anm: Jfr Halmstadsutställning? Lito?

-**Negress**, olja, 35x32. Bild Y 1601, CDI 97.
Anm: Signerad Sven Erixson?

-**Det gula (gamla?) huset, 1915**, olja, 25x31. Bild Y 1602, CDI 98. Finns i text? ?
Anm: Signerad S. En "Det gamla huset".

-**Kalven, 1940**, olja, 38x46. Bild Y 1603, CDI 99.
Anm: Signerad Sven Erixson -40? Troligen i text?

-**Engelbrekt**, olja, 19x26. Bild Y 1604, CDI 100.
Anm: Signerad Sven Erixson.

-**Begravning**, olja, 45x38. Bild Y 1605, CDI 101.

-Från Stockholms skärgård, 1918, olja, 26x38. Bild Y 1606, CDI 2.
Anm: Signerad S E.-n 18. Troligen denna som är från Nämndö, jfr text och tavla 1918.

-Dick om sommaren, 1962, olja, 33x40. Bild Y 1607, CDI 3.

-Irma som Lucia, olja, 44x38. Bild Y 1608, CDI 104.
Anm: Signerad Sven Erixson.

-Irma, olja, 32x28. Bild Y 1609, CDI 105.
Anm: Signerad S Erixson "Irma".

-Irma med nalle, olja, 24x19. Bild Y 1610, CDI 106.
Anm: Signerad Sven Erixson.

-Irma med saftglas, olja, 55x47. Bild Y 1611, CDI 107.
Anm: Signerad Sven Erixson.

-Irma och Sverre som indianer, olja, 22x33. Bild Y 1612, CDI 108.
Anm: Kanske samma som (Irma och) indianen, se text.

-Paravanen (Sverre och Irma), olja, 22x27. Bild Y 1613, CDI 109. Finns.

-Irma med negerdocka, olja, 55x46. Bild Y 1614, CDI 110. Finns?
Anm: Se text Irma och negern.

-Irma och Monika, olja, 65x54. Bild Y 1615, CDI 111.
Anm: Signerad Sven Erixson. Kanske i text Flickor med blomsterkransar?

-Modell, olja, 45x50. Bild Y 1616, CDI 112.
Anm: Signerad Sven Erixson.

-Voyzek, scenskiss 1, 1957, olja, 42x34. Bild Y 1617, CDI 113.
Anm: Signerad Sven Erixson -57.

-Voyzek, scenskiss 2, 1957, olja, 42x34. Bild Y 1618, CDI 114.
Anm: Signerad Sven Erixson Wozzek.

-Voyzek, scenskiss 3, 1957, olja, 42x34. Bild Y 1619, CDI 115.
Anm: Signerad Sven Erixson -57.

-Voyzek, scenskiss 4, 1957, olja, 42x34. Bild Y 1620, CDI 116.
Anm: Signerad Sven Erixson Wozzek.

-Richard III, scenskiss, olja, 38x46. Bild Y 1621, CDI 117.
Anm: Signerad Sven Erixson.

-Blommor på balustrad, 1924, olja, 22x36. Bild Y 1622, CDI 118.
Anm: Signerad S Erixson och Sven Erixson 24.

-Blommande träd (Lillans tavla I), olja, 19x29. Bild Y 1623, CDI 119.
Anm: Signerad Sven Erixson.

-Blommande träd (Lillans tavla II), olja, 19x29. Bild Y 1624, CDI 119.
Anm: Signerad Sven Erixson.

-Brödet på stolen, 1950, olja, 55x46. Bild Y 1625, CDI 120.
Anm: Signerad Sven Erixson 15 dec -50.

-Kvinnoporträtt I, olja, 42x33. Bild Y 1626, CDI 121.
Anm: Signerad Sven Erixson.

-Kvinnoporträtt II, 1931, olja, 65x50. Bild Y 1627, CDI 122.
Anm: Signerad Sven Erixson 3?

-Xets morfar och mormor, 1923, olja, 48x32. Bild Y 1628, CDI 123.
Anm: Signerad Sven Erixson 23.

-Maja Wallenström, olja, 74x60. Bild Y 1629, CDI 124.
Anm: Signerad Sven Erixson

-När Irmas föddes, 1937, olja, 60x50. Bild Y 1630, CDI 125.
Anm: Signerad Sven Erixson 37 (plus datum).

-Målaren, 1923, olja, 39x34. Bild Y 1631, CDI 126.

-Vinter i Idkersberget, olja, 54x65. Bild Y 1632, CDI 127.
Anm: Signerad S Erixson.

-Landskapsbild med djur, olja, 45x57. Bild Y 1633, CDI 128.
Anm: Signerad Sven Erixson.

-Modell, Paris, 1930, olja, 60x47. Bild Y 1634, CDI 129.
Anm: Signerad Sven Erixson Paris 30.

-Jökeln, olja, 40x49. Bild Y 1634, CDI 130.
Anm: Osignerad?

-Tattby, Bojan och Irma, olja, 38x46. Bild Y 1636, CDI 131? (utan nr?).
Anm: Osignerad?

-Påskveckan 1949, olja, 33x41. Bild Y 1637, CDI 132.
Anm: Osignerad?

-Fotspår, 1962, blandteknik, 63x46. Bild Y 1638, CDI 133.

Anm: Signerad Sven Erixson.

-Båt och kvinna, olja, 50x60. Bild Y 1639, CDI 134.

Anm: Osignerad?

-Maj i Tattby, 1937?, olja 47x67,. Bild Y 1640, CDI 135

Anm: Osignerad? "1 maj 37 Tattby"

-Västkust, 1952, olja, 42x56. Bild Y 1641, CDI 136. Finns?

Anm: Signerad Sven Erixson 52.

-Formation, olja, 45x55. Bild Y 1642, CDI 139.
Anm: Signerad Sven Erixson.

-Stilleben, olja, 46x67. Bild Y 1643, CDI 138.
Anm: Signerad Sven Erixson.

-Rotunda, olja, 57x67. Bild Y 1644, CDI 139.
Anm: Signerad Sven Erixson 43, 47 eller 49.

-Kvinnor i Toscana, olja, 38x46. Bild Y 1645, CDI 140.

Anm: Signerad Sven Erixson. Utställd som 137 var?

-Till Bojan 18 febr 1969, olja, 33x41. Bild Y 1646, CDI 141.

Anm: Signerad enligt titeln, Sven Erixson -69.

-Till Bojan nov 1964, olja, 41x33. Bild Y 1647, CDI 142.

-Från Spanien, olja, 32x40. Bild Y 1648, CDI 143.

Anm: Signerad Sven Erixson.

-20 dag Knut, 1941?, olja, 46x38. Bild Y 1649, CDI 144.

Anm: Signerad 20 dagen 41?

-Båstad 1968, olja, 41x50. Bild Y 1650, CDI 145. Finns tidigare?

Anm: Signerad Båstad 1968 Sven Erixson.

-Gobelinen väves, 1938, olja, 50x60. Bild Y 1651, CDI 146. Finns som X 186.

Anm: Signerad Sven Erixson -38.

-Natt i Nice, olja, 45x50. Bild Y 1652, CDI 147.
Anm: Signerad Sven Erixson.

-Till Bojan 28 maj 1969, olja, 38x46. Bild Y 1653, CDI 148.

Anm: Signerad Sven Erixson.

-Gula figurer, olja, 46x38. Bild Y 1654, CDI 149.

Anm: Signerad Sven Erixson.

-Studie i Paris, 1935, olja, 41x33. Bild Y 1655, CDI 150.

Anm: Signerad S Erixson 35. Utställd som nr 60 var?

-Norrlandsbild, 1938, olja, 33x41. Bild Y 1656, CDI 151.

-Ladan vinter, 1913, olja, 21x34. Bild Y 1657, CDI 152.

Utställd: MM (1).

Anm: Signerad S En 1913. Jfr akvarell av samma motiv, X1, Ladan i Lavreten.

-Scenbild Lorca, olja, 24x33. Bild Y 1658, CDI 153.

Anm: Signerad Sven Erixson.

-Mörka gubbar vid fabrik (hamnbild?), olja, 35x29. Bild Y 1659, CDI 154.

Anm: Signerad Sven Erixson.

-Trädfällning, olja, 38x46. Bild Y 1660, CDI 155.

Anm: Signerad Sven Erixson.

-Plommonskörd, olja, 24x19. Bild Y 1661, CDI 156.

Anm: Signerad Sven Erixson.

-Lycksele, 1918, olja, 33x40. Bild Y 1662, CDI 157. Finns som X 7.

-Scenbild Richard III, olja, 38x46. Bild Y 1663, CDI 158.

Anm: Signerad Sven Erixson.

-Scenbild Richard III, olja, 44x35. Bild Y 1664, CDI 159.

Anm: Signerad Sven Erixson.

**Xet-målningar hos Irma Erixson 2003-2004
(enligt Madeleine Odelstiernas CD; bild Y
1500-1664**

-Bojan på Dalagatan, 1928, (kallas även Bojan röker), olja, 55x73. Bild Y 1500. Se X 103.

Anm: Signerad S Erixson. CD Irma 1.

-Irma vid forsen, 1940-tal, olja, 34x42. Bild Y 1501. CDI 2. Se X 251.

-Självporträtt, 1923, olja, 37x24. Bild Y 1502. CDI 3. Se X 10.

-Fröken Ingeborg Gustafsson, 1927, olja 65x41. Bild Y 1503. CDI 4. Se X 82.
Anm: Signerad Sven Erixson.

-En spelmans jordafärd, 1924, olja, 22x27. Bild Y 1504. CDI 5. Se X 35.

-Målarens hus (Pappa skrapar?), ca 1940, olja, 38x46. Bild Y 1505. CDI 6.
Utställd: Botkyrka? m fl
Motiv: Tattby/Arbete/Familj
Anm: Förlaga till den stora målningen Målarens hus. Signerad Sven Erixson.

-Kolutkörare i Bangkok, 1963, olja, 57x182. Bild Y 1506. CDI 7. Se X 319.
Anm: Signerad Sven Erixson -63.

-Irma i röd säng, 1937, olja, 117x56. Bild Y 1507. CDI 8.
Motiv: Familj
Anm: Signerad Sven Erixson 37.

-Gårdsjö, 1939, olja, 63x86. Bild Y 1508. CDI 9. Se Y 749.
Anm: Signerad Sven Erixson. Till Mamma Farmor på 45 och 70-årsdagen. Bojan, Sven, Sverre, Irma.

-Starke Ville utanför Strömblads, 1970, blandteknik, 45x37. Bild Y 1394, 1511. CDI 11.
Motiv: Arbete/Tumba/Minne
Utställd: 2003 Liljevalchs
Anm: Signerad?

-Starke Ville (bjuds på) dricker kaffe, 1970, blandteknik, 38x45. Bild Y 1510. CDI 10. Se Y 1395.
Motiv: Arbete/Minne
Utställd: 2003 Liljevalchs
Anm: Signerad

-Starke Ville på väg (Starke Ville, Starke Ville kommer till Tumba, 1970, akvarell? olja?, 37x45. Bild Y 1509. CDI 10. Se X 349, X 271, Y 742. och Y 1397.
Motiv: Arbete/Minne
Utställd: 2003 Liljevalchs
Anm: Signerad Sven Erixson.

-Starke Ville och Lille Skarman (målar ?), 1970, blandteknik, 33x40. Bild Y 1391, 1512.. CDI 11.

Motiv: Arbete/Minne
Utställd: 2003 Liljevalchs
Anm: Signerad

-Nils Holgersson, utan år (1932? 1934-35?) *uä*
gouache, 120x55. Bild Y 1513. CDI 12.
Motiv: Nils Holgersson
Anm: Osignerad?

-Den första snön, 1940, olja, 46x38. Bild Y 1514. CDI 13. Se Y 42, 751, 1387.
Anm: Signerad 7 no v -40.

-Motto "Une femma nue" 1 (Ewa), utan år.
gouache, 36x26. Bild Y 1515. CDI 14.
Motiv: Modell?
Anm: Signerad Sven Erixson. Jfr Motto Ewa och paradismotivet, 1920-tal.

-Motto "Une femma nue" 2 (Ewa), utan år,
gouache, 36x26. Bild Y 1516. CDI 14.
Motiv: Modell?
Anm: Signerad Sven Erixson.

-Findus apelsinmarmelad, utan år, affisch-
utkast, blandteknik, 44x31. Bild Y 1517. CDI 15.
Motiv: Trädgård/Reklam.
Anm: Signerad Sven Erixson. Jfr Dethorey.

-Strömblads hus (Minne från Tumba), 1941,
gouache, 31x40. Bild Y 1518. CDI 16. Se Y 82.
Anm: Jfr X 51.

-Brudrovat, 1924, olja, 31x47. Bild Y 1519. CDI 17. Se Y 88.
Anm: Signerad Sven Erixson 1924.

-Gatuartist (Gatubild), Paris, 1924, olja. Bild Y 1520. CDI 18. Se Y 1385.
Anm: Signerad Sven Erixson Paris -24.
Auktion 2004.

-Hallarna i Paris, 1924, olja, 33x41. Bild Y 1521, CDI 19. Finns. Se X 125 och Y 761.

-Höst i Tattby, 1945, olja, 34x44. Bild Y 1522, CDI 20. Finns. Se X 234.
Anm: Signerad Sven Erixson.

-Det är morgon, det är Eden, 1923,
olja, 32x50. Bild Y 1523, CDI 21. Se X 11.
Anm: Signerad Sven Erixson -23.

-Kärlekspar i Köpenhamn, 1925, olja, 24x33. Bild Y 1524, CDI 22. Se X 47.
Anm: Signerad Sven Erixson.

-I lustgården, utan år ? olja, 26x31. Bild Y 1525, CDI 23. Se X 371.
Anm: Signerad Sven Erixson.

-Flickbassängen , 1924 , olja, 43x55. Bild Y 1526, CDI 24. Se X 19.
Anm: Signerad Sven Erixson.

-Flicka i storm, utan år, olja, 39x46. Bild Y 1527, CDI 25.
Motiv: Landskap
Anm: Signerad Sven Erixson.

-Irma och Sverre, 1940? , olja, 60x57. Bild Y 1528, CDI 26. Jfr Irma och Sverre med kransar, 1940, andra mått.
Motiv: Familj.
Anm: Signerad Sven Erixson.

-Irma på verandan (i brun mössa), 1940-41, olja, 45x55. Bild Y 1529, CDI 27. Se X 250.

-Akvariefiskar, utan år, olja, 50x139. Bild Y 1530, CDI 28.
Motiv: Djur
Anm: Signerad?

-Grönsakstorget i La Rochelle, 1929 , gouache, 46x60. Bild Y 1531, CDI 29.
Motiv: Stadsvy/Frankrike..
Anm: Se De unga åren 1978: 196t, 300t.

-Bland fiskegarn, utan år, blandteknik, 46x63. Bild Y 1532. CDI 30.
Anm: Jfr tidigare noterade dito.

-Kastanjeblad, 1950, olja, 39x31. Bild Y 1533, CDI 31. Se X 254.

-Bräda med Irma och Dick, utan år. Bild Y 1534, CDI 32.
Motiv: Familj.

-Dick 1, utan år, akvarell, 20x25. Bild Y 1535, CDI 33.
Motiv: Familj.

-Dick 2, utan år, akvarell, 20x25. Bild Y 1536, CDI 33.
Motiv: Familj

-Gatubild, Paris, 1935, olja, 55x73. Bild Y 1537, CDI 34. Jfr Nattsöm.
Motiv: Stadsvy /Figurer
Anm: Signerad Sven Erixson Paris.

-Det svarta skeppet, 1929, olja, 46x54. Bild Y 1538, CDI 35-1. Se Y 987.

-Gata i Certaldo, Toscana, 1953, olja, 36x44. Bild Y 1539, CDI 36. Se X 261.

-Målargesäller, utan år, olja, 52x41. Bild Y 1540, CDI 37.
Motiv: Arbete?
Anm: Signerad?

-Irma i Tattby, utan år (ca 1941?), olja, 25x31. Bild Y 1541, CDI 38.
Motiv: Familj/Tattby
Anm: Jfr Irma och den smältande snön, Y 794.

-Kvinnor i Portugal, 1936, olja, 74x49. Bild Y 1542, CDI 39.
Motiv: Arbete/Portugal.
Anm: Signerad Sven Erixson -36. Jfr Kvinna med risknippe etc, bl a X 355.

-Xet på Liljevalchs, 1961 , förlaga till affisch, 1961?, olja 81x70. Bild Y 1543, CDI 40. Se XS
Motiv: Affisch/Reklam

-Mekrossla (påsk?), utan år, olja, 35x43. Bild Y 1544, CDI 41.
Motiv: Interiör/Mekrossla.
Anm: Signerad S Erixson. Ev utställd som påsk Liljevalchs 1961 eller MM 1969-70.

-Sarajevo, utan år (1930?), olja, 116x88. Bild Y 1545, CDI 42.
Motiv: Jugoslavien/ Människor.
Anm: Jfr andra folkbilder från Jugoslavien..

-På klippan, utan år, olja, 40x47. Bild Y 1546, CDI 43.
Motiv: Kustlandskap/Solbad/Familj?
Anm: Ev tidigare i text Liljevalchs eller MM?

-Kustbild (Kustlandskap Halland), utan år, olja, 57x72. Bild Y 1547, CDI 44. Se Y 752.

-Vita klättrare, utan år, olja, 115x65. Bild Y 1548, CDI 45. Se Y 771.

-Irma om sommaren, 1945. olja, 75x92. Bild Y 1549, CDI 46. Se Y 748.

-Bland fiskegarn, Söndrum, utan år, olja, 68x63. Bild Y 1550, CDI 47. Se Y 750.
Anm: Signerad Sven Erixson.

-Vinden, Söndrum, 1955, olja, 39x53. Bild Y 1551, CDI 48. Se Y 756 och Y 691.

-Solhjulet, 1955 , olja, 39x46. Bild Y 1552, CDI 49. Se Y 685.
Anm: Signerad Sven Xet.

-Roland (på ateljétaget), utan år (1969?), olja, 45x44. Bild Y 1553, CDI 50. Se Y 762.
Anm: Jfr X 268.

-Hatets bro, 1936, olja, 38x46. Bild Y 1554, CDI 51. Se Y 400.
Anm: Signerad Sven Erixson. "Bron dit hatet kan föra även oss".

-Märtha läser, utan år, olja, 66x57. Bild Y 1555, CDI 52.
Motiv: Modell

Anm: Signerad Sven Erixson.

-Flaggspel (Kryssning), 1966, olja, 38x46.
Bild Y 1556, CDI 53. Se X 341.

-Fotspår, detalj, utan år, olja?, 205x94, Bild Y 1557, CDI 54.
Motiv: Abstrakt

-Abstraktion, utan år, remsa, olja?, 210x50,
Bild Y 1558, CDI 55.
Motiv: Abstrakt

-Richard III, detalj, utan år, fresk, 110x54.
Bild Y 1559, CDI 56.
Motiv: Teater
Anm: Troligen inför arbetet för Uppsala stadsteater.

-Glasfönster, Tattby, utan år, 60x60. Bild Y 1560, CDI 57.
Anm: Jfr Kaninburen.

-Husbåt, Bangkok (Båt i Bangkok), 1962,
olja, 138x43. Bild Y 1561, CDI 58.
Motiv: Thailand
Litteratur: SAK, bild sid 179.
Anm: Jfr akvarellen Y 642 och grafik.

-Snöflingor på klippor, utan år, emalj,
60x90. Bild Y 1562, CDI 59.
Motiv: Kustlandskap/Vinter
Anm: Signerad Xet. Finns period då Xet jobbade mycket med emalj? Kanske inför PBU-scenerna?

-Skidåkare, utan år, emalj, 48x34. Bild Y 1563, CDI 60.
Motiv: Fritid/Vinter
Anm: Dedikation Till Dick från Offar.

-Abstraktion, utan år, emalj, 33x45. Bild Y 1564, CDI 61.
Motiv: Astrakt

-Carla (Dethorey), utan år, olja, 78x60. Bild Y 1565, CDI 62.
Motiv: Porträtt /Trädgård.
Anm: Signerad Sven Erixson.

-Kvinna med fågelbur, utan år, olja, 63x47.
Bild Y 1566, CDI 63.
Anm: Flyktningbild? Jfr utställda utan år?

-Förlaga till Danslokal, Telemarken, 1931?,
krita? 90x115. Bild Y 1567, CDI 64.

-Rembrandtkopia, utan år (ca 1930?), olja,
133x114. Bild Y 1568, CDI 65.
Anm: Är det Den barmhärtige samariten, ca 1930?

-Störtande fågel, utan år, olja, 144x38. Bild Y 1569, CDI 66.

Motiv: Djur
Anm: Jfr utställda utan bild

-Fågelberget, utan år, olja, 108x58. Bild Y 1570, CDI 67.
Motiv: Djur/Landskap

-Leve friheten (Reformationen), utan år, olja,
73x91. Bild Y 1571, CDI 68.
Motiv: Religion
Anm: Signerad Sven Erixson. Troligen skiss för dekortävling?

-Fantasi, utan år, olja, 82x68. Bild Y 1572, CDI 69.
Motiv: Abstraktion

-Blodsbröllop, 1943-1944, olja, 100x65. Bild Y 1573, CDI 70.
Motiv: Blodsbröllop/Dräkt.
Anm: Jfr andra med Vakna unga brud

-Sommarbild, Skåne, utan år, olja, 50x62.
Bild Y 1574, CDI 71.
Motiv: Landskap/Soimmar/Skåne
Anm: Signerad S Erixson. Utställd som nr 86, var?

-Elba, 1953, olja, 46x89. Bild Y 1575, CDI 72.
Motiv: Landskap/Arbete
Anm: Signerad Sven Erixson. Jfr akvarell dito, utställd på Liljevalchs 1961.

-Landskap, utan år, krita?, 42x62. Bild Y 1576, CDI 73.
Motiv: Landskap /Arbete
Anm: Mallorca eller Italien?

-Landskap, utan år, krita?, 42x62. Bild Y 1577, CDI 73.
Motiv: Landskap
Anm: Mallorca eller Italien?

-Heden, Söndrum, utan år, olja, 73x92. Bild Y 1578, CDI 74. Se Y 747.

-Scener, Carmen, fyra akter, 1954?, olja eller tempera?, 42x62. Bilder Y 1579-1582, CDI 75-78.
Motiv: Teater/Carmen
Anm: Signerade Sven Erixson

-Aniara, scenskiss, 1959, olja, 47x55. Bild Y 1583, CDI 79. Se X 290.

-Cyklister, utan år (1967?), olja, 63x40. Bild Y 1584, CDI 80.
Anm: Signerad Till Dick (?), Sven Erixson 67? (otydligt år)

-Pappa etc gratuleras på 75-årsdagen, 1941, olja, 33x41. Bild Y 1585, CDI 81.

Anm: Signerad Sven Erixson Aug 41
(?). Motsvarar grafiken Fest i Tumba II.

-Kvinna i Portugal (Risbärska), 1936?,
olja, 48x38. Bild Y 1586, CDI 82.
Motiv: Landskap//Arbete
Anm: Signerad Sven Erixson.

-Bakom galler, utan år, olja, 47x66. Bild Y
1587, CDI 83.
Motiv: Ansikten//Politik?
Anm: Finns ev som text. från utställningar

-Fotspår, utan år (1962?), olja, 63x46. Bild Y
1588, CDI 84. *uc*
Motiv: Abstrakt?
Anm: Signerad Sven Erixson 62?

-Sverres leksaker, 1937, olja, 40x32. Bild Y
1589, CDI 85. Se X 181.
Anm: Familj.
Anm: Signerad Sven Erixson.

-Operationssalen, 1953, olja 45x55. Bild Y
1590, CDI 86. Se Y 574.
Anm: Signerad 20 juli (?) 53 Xet.

-Till farfar på 80-årsdagen, 1946, olja, 38x46.
Bild Y 1591, CDI 87.
Motiv: Båt/Kustlandskap
Anm: Signerad enligt titel, Bojan, Sven, Sverre,
Irma.

-Klippa, 1918, olja, 35x48. Bild Y 1592, CDI
88.
Motiv: Kustlandskap
Anm: Jfr Från Nämndö 1918 i text.

**-Sverre luktar på blommor (Sverre och
blommorna), 1934**, olja, 72x54. Bild Y 1593,
CDI 89.
Motiv: Familj/Blommor
Litteratur: Sthlms auktionsverk H-2004b (775).
Anm: Signerad Sven Erixson 34? Proveniens
Konstnärens familj.

-Lapskt, olja, 63x46. Bild Y 1594, CDI 90. Se
Y 591.
Anm: Signerad Sven Erixson.

-Hamnen Grötvik, 1949? gouache, 25x52
Bild Y 1595, CDI 91. Se Y 759.

**-Regatta, Söndrum (Klippor Halmstad?),
1957?** olja, 38x70. Bild Y 1596, CDI 92. Se Y
753.
Anm: Tidigare utställd Botkyrka som Regatta,
jfr litografi.

-8 juli 1955 (Stenbrott, Söndrum), 1955., olja,
34x54. Bild Y 1597, CDI 93. Se Y 698 och 763.
Anm: Signerad 8 juli 55 Till Irma.

-Sparkfärd, utan år, olja, 45x60. Bild Y 1598,
CDI 94.

Motiv: Familj/Vinter.

Anm: Signerad Sven Erixson. Jfr dia som
kallats Isfärd. troligen, X 364.

-Blommor i vas, 1946, olja, 46x37. Bild Y
1599, CDI 95.

Motiv: Blommor/Stilleben

Anm: Signerad Sven Erixson 29 juli -46.

-Roland och gunghästen, utan år (1965?)
olja, 38x46. Bild Y 1600, CDI 96. Se Y 927. *uc?*

Motiv: Familj/Lek

Anm: Jfr Halmstadsutställninge och lito
Leksakshästen 1965?

-Negress(er), utan år, olja, 35x32. Bild Y
1601, CDI 97.

Motiv: Modell

Anm: Signerad Sven Erixson?

-Det gula (gamla?) huset, 1915, olja, 25x31.
Bild Y 1602, CDI 98. Finns i text som Det gula
huset??

Anm: Signerad S. En "Det gamla huset".

Kanske finns "Det gula huset" också?

Castengrens?

-Kalven, 1940, olja, 38x46. Bild Y 1603, CDI
99.

Motiv: Djur/Landskap

Anm: Signerad Sven Erixson -40? Troligen i
text? Utställd som nr 99 - var? FoF?

-Engelbrekt, utan år (1941?) olja, 19x26. Bild
Y 1604, CDI 100. *uc*

Motiv: Historia

Anm: Signerad Sven Erixson. Troligen skiss till
Engelbrekts död 1941.

-Begravning, utan år, olja, 45x38. Bild Y
1605, CDI 101.

Motiv: Teater?

Anm: Osignerad? Anknytning till Spanien - En
spansk och två svenska flaggor?

-Från Stockholms skärgård, 1918, olja,
26x38. Bild Y 1606, CDI 2.

Motiv: Kustlandskap.

Anm: Signerad S E. n 18. Troligen denna som
är från Nämndö, jfr text och tavla 1918.

-Dick om sommaren, 1962, olja, 33x40. Bild Y
1607, CDI 103.

Motiv: Familj/Sommar

Anm: Signerad Sven Erixson -62.

-Irma som Lucia, utan år, olja, 44x38. Bild Y
1608, CDI 104.

Motiv: Familj/Porträtt

Anm: Signerad Sven Erixson.

-Irma, utan år, olja, 32x28. Bild Y 1609, CDI 105.

Motiv: Familj/Porträtt

Anm: Signerad S Erixson "Irma".

-Irma med nalle, utan år, olja, 24x19. Bild Y 1610, CDI 106.

Motiv: Familj/Porträtt/Lek

Anm: Signerad Sven Erixson.

-Irma med saftglas, utan år, olja, 55x47. Bild Y 1611, CDI 107.

Anm: Familj/Porträtt

Anm: Signerad Sven Erixson.

-Irma och Sverre som indianer, utan år, olja, 22x33. Bild Y 1612, CDI 108.

Motiv: Familj/Lek

Anm: Kanske samma som den utställda Irma och indianer, se text.

-Paravanen (Sverre och Irma), utan år, olja, Var? 23 eller 93? 22x27. Bild Y 1613, CDI 109. Se Y 769.

-Irma med negerdocka, utan år? olja, 55x46. Bild Y 1614, CDI 110. Finns i text?

Motiv: Familj/Porträtt/Lek

Anm: Utställd som Irma och negern?

-Irma och Monika, utan år, olja, 65x54. Bild Y 1615, CDI 111.

Motiv: Familj

Anm: Signerad Sven Erixson. Kanske i text Flickor med blomsterkransar?

-Modell, utan år, olja, 45x50. Bild Y 1616, CDI 112.

Motiv: Modell

Anm: Signerad Sven Erixson.

-Voyzek, scenskiss 1, 1957, olja, 42x34. Bild Y 1617, CDI 113.

Motiv: Teater/Voyzek

Anm: Signerad Sven Erixson -57.

-Voyzek, scenskiss 2, 1957, olja, 42x34. Bild Y 1618, CDI 114.

Motiv: Teater

Anm: Signerad Sven Erixson Wozzek.

-Voyzek, scenskiss 3, 1957, olja, 42x34. Bild Y 1619, CDI 115.

Motiv: Teater/Voyzek

Anm: Signerad Sven Erixson -57.

-Voyzek, scenskiss 4, 1957, olja, 42x34. Bild Y 1620, CDI 116.

Motiv: Teater/Voyzek

Anm: Signerad Sven Erixson Wozzek.

-Richard III, scenskiss, 1946-1947, olja, 38x46. Bild Y 1621, CDI 117.

Motiv: Teater.

Anm: Signerad Sven Erixson.

-Blommor på balustrad, 1924, olja, 22x36. Bild Y 1622, CDI 118.

Motiv: Stilleben/Blommor

Anm: Dubbelsignerad S Erixson och Sven Erixson 24.

-Blommande träd (Lillans tavla I), utan år, olja, 19x29. Bild Y 1623, CDI 119.

Motiv: Trädgård

Anm: Signerad Sven Erixson.

-Blommande träd (Lillans tavla II), utan år, olja, 19x29. Bild Y 1624, CDI 119.

Motiv: Trädgård

Anm: Signerad Sven Erixson.

-Brödet på stolen, 1950, olja, 55x46. Bild Y 1625, CDI 120.

Motiv: Stilleben

Anm: Signerad Sven Erixson 15 dec -50. Pappas lördag eller bröddag? Ev utställd, se text.

-Kvinnoporträtt I, utan år, olja, 42x33. Bild Y 1626, CDI 121.

Motiv: Porträtt

Anm: Signerad Sven Erixson.

-Kvinnoporträtt II, 1931, olja, 65x50. Bild Y 1627, CDI 122.

Motiv: Porträtt

Anm: Signerad Sven Erixson 3? (otydligt år)

-Xets morfar och mormor, 1923, olja, 48x32. Bild Y 1628, CDI 123.

Motiv: Familj/Porträtt

Anm: Signerad Sven Erixson -23. Finns som text 1923/.

-Maja Wallenström, utan år, olja, 74x60. Bild Y 1629, CDI 124.

Motiv: Porträtt

Anm: Signerad Sven Erixson

-När Irmas föddes (Södra BB), 1937, olja, 60x50. Bild Y 1630, CDI 125.

Motiv: Familj/Interiör

Anm: Signerad Sven Erixson juli -37.

-Målaren, 1923, olja, 39x34. Bild Y 1631, CDI 126.

Motiv: Porträtt

Anm: Osignerad eller signatur dold av ram? Finns som text 1923.

-Vinter i Idkersberget, utan år (1940-tal?), olja, 54x65. Bild Y 1632, CDI 127.

Motiv: Landskap/Vinter

Anm: Signerad S Erixson. Jfr Litjevalchs-tavla med liknande titel, bild Y 79.

2
nr?

-Landskapsbild med djur, utan år, olja, 45x57. Bild Y 1633, CDI 128.
Anm: Landskap/Djur.
Anm: Signerad Sven Erixson.

-Modell, Paris, 1930, olja, 60x47. Bild Y 1634, CDI 129.
Motiv: Modell
Anm: Signerad Sven Erixson Paris 30.

-Jökein, utan år, olja, 40x49. Bild Y 1634, CDI 130.
Motiv: Landskap
Anm: Osignerad? Eller signatur dold av ram?

-Tattby, Bojan och Irma, utan år, olja, 38x46. Bild Y 1636, CDI 131? (utan nr?).
Motiv: Familj/Vinter/Tattby
Anm: Osignerad?

-Påskveckan, 1949, olja, 33x41. Bild Y 1637, CDI 132.
Motiv: Landskap/Vår.
Anm: Osignerad? Jfr liknande motiv på auktion.

-Fotspår, 1962, blandteknik, 63x46. Bild Y 1638, CDI 133.
Motiv: Abstrakt
Anm: Signerad Sven Erixson.

-Båt och kvinna, utan år, olja, 50x60. Bild Y 1639, CDI 134.
Motiv: Interiör/Havslandskap?
Anm: Signerad Sven Erixson Osignerad?

-Maj i Tattby, utan år (1937)?, olja 47x67., Bild Y 1640, CDI 135
Motiv: Vår/Tattby/Blommor
Anm: Osignerad? "1 maj 37 Tattby" (otydligt årtal)

-Väst kust, 1952, olja, 42x56. Bild Y 1641, CDI 136. Se Y 564 m fl.
Motiv: Kustlandskap/Söndrum?
Anm: Signerad Sven Erixson 52.

-Formation, utan år, olja, 45x55. Bild Y 1642, CDI 139.
Motiv: Abstrakt?
Anm: Signerad Sven Erixson. Utställd enligt noteringssiffra på ram.

-Stilleben, utan år, olja, 46x67. Bild Y 1643, CDI 138.
Motiv: Stilleben
Anm: Signerad Sven Erixson Jfr Stenar på bord från 1950.

-Rotunda, utan år (43, 47 eller 49?), olja, 57x67. Bild Y 1644, CDI 139.
Anm: Signerad Sven Erixson och otydligt år 43, 47 eller 49. Jfr Rotundan Kanarieöarna.

-Kvinnor i Toscana, utan år, olja, 38x46. Bild Y 1645, CDI 140.
Motiv: Kvinnor/Italien.
Anm: Signerad Sven Erixson. Utställd som 137 var? (Kanske Konstkademien "Blomsterbindaren?")

-Till Bojan 18 febr 1969, olja, 33x41. Bild Y 1646, CDI 141.
Motiv: Blommor/Familj
Anm: Signerad enligt titeln, Sven Erixson -69.

-Till Bojan nov 1964, olja, 41x33. Bild Y 1647, CDI 142.
Motiv: Familj/Abstrakt
Anm: Osignerad eller signaturen dold av ram.

-Från Spanien, utan år, olja, 32x40. Bild Y 1648, CDI 143.
Motiv: Hamn./Spanien
Anm: Signerad Sven Erixson.

-20 dag Knut, 1941, olja, 46x38. Bild Y 1649, CDI 144.
Motiv: Jul
Anm: Signerad 20 dagen 41? Ev i text från utställning?

-Båstad 1968, olja, 41x50. Bild Y 1650, CDI 145. Se Y 764.
Anm: Signerad Båstad 1968 Sven Erixson.

-Gobelinen väves (I vävateljén), 1938, olja, 50x60. Bild Y 1651, CDI 146. Se X 186.
Anm: Signerad Sven Erixson -38.

-Natt i Nice, utan år, olja, 45x50. Bild Y 1652, CDI 147.
Motiv: Stadsvy/Frankrike.
Anm: Signerad Sven Erixson.

-Till Bojan 28 maj 1969, olja, 38x46. Bild Y 1653, CDI 148.
Motiv: Landskap/Familj
Anm: Signerad Sven Erixson, Till Bojan 28 maj 1969.

-Gula figurer, utan år, olja, 46x38. Bild Y 1654, CDI 149.
Motiv: Figurer?
Anm: Signerad Sven Erixson. Finns ev i text?

-Studie i Paris, 1935, olja, 41x33. Bild Y 1655, CDI 150.
Motiv: Modell/Blommor
Anm: Signerad S Erixson 35. Utställd som nr 60 var?

-Norrlandsbild, 1938, olja, 33x41. Bild Y 1656, CDI 151.
Motiv: Landskap/Norrland.
Anm: signaturen dold av ram?

-Ladan vinter, 1913, olja, 21x34. Bild Y 1657, CDI 152.
Utställt: Moderna museet 1969-70 (1).
Anm: Signerad S En 1913. Jfr akvarell av samma motiv, X1, Ladan i Lavreten.

-Scenbild Lorca, utan år, olja, 24x33. Bild Y 1658, CDI 153.
Motiv: Teater/Blodsbröklöp??
Anm: Signerad Sven Erixson.

-Mörka gubbar vid fabrik (hamnbild?), utan år, olja, 35x29. Bild Y 1659, CDI 154.
Motiv: Stadsvy?
Anm: Signerad Sven Erixson.

-Trädfällning, utan år, olja, 38x46. Bild Y 1660, CDI 155.
Motiv: Arbete/Vinter.
Anm: Signerad Sven Erixson. Jfr Vedhuggare 1941 och utan år.

-Plommonskörd, utan år, olja, 24x19. Bild Y 1661, CDI 156.
Motiv: Trädgård/Arbete/Familj
Anm: Signerad Sven Erixson.

-Lycksele, 1923, olja, 33x40. Bild Y 1662, CDI 157. Se X 7.

-Scenbild Richard III , 1946-47, olja, 38x46. Bild Y 1663, CDI 158.
Motiv: Teater/Richard III.

-Scenbild Richard III , 1946-47, olja, 44x35. Bild Y 1664, CDI 159.
Motiv: Teater/Richard III.
Anm: Signerad Sven Erixson.

Xet-målningar hos Irma Erixson 2003-2004 (enligt Madeleine Odelstiemas CD; bild Y 1500-1664

- ✓ -Bojan på Dalagatan, 1928, (kallas även Bojan röker), olja, 55x73. Bild Y 1500. Se X 103.
Anm: Signerad S Erixson. CD Irma 1.
- ✓ -Irma vid forsen, 1940-tal, olja, 34x42. Bild Y 1501. Finns CDI 2. Se X 251.
- ✓ -Självporträtt, 1923, olja, 37x24. Bild Y 1502. Finns. CDI 3. Se X 10.
- ✓ -Fröken Ingeborg Gustafsson, 1927, olja 65x41. Bild Y 1503. Finns CDI 4. Se X 82.
Anm: Signerad Sven Erixson.
- ✓ -En spelmans jordafärd, 1924, olja, 22x27. Bild Y 1504. Finns. CDI 5. Se X 35.
- ✓ -Målarens hus (Pappa skrapar?), ca 1940, olja, 38x46. Bild Y 1505. CDI 6.
Anm: Förlaga till den stora målningen Målarens hus. Signerad Sven Erixson.
- ✓ -Kolutkörare i Bangkok, 1963, olja, 57x182. Bild Y 1506. CDI 7. Finns som X 319.
Anm: Signerad Sven Erixson -63.
- ✓ -Irma i röd säng, 1937, olja, 117x56. Bild Y 1507. CDI 8. Text finns tidigare.
Anm: Signerad Sven Erixson 37?
- ✓ -Gårdsjö, ¹⁹³⁹olja, 63x86. Bild Y 1508. Finns. CDI 9. Se Y 749.
Anm: Signerad Sven Erixson. Till Mamma Farmor på 45 och 70-årsdagen. Bojan, Sven, Sverre, Irma.
- ✓ -Starke Ville utanför Strömblads, 1970, blandteknik, 45x37. Bild Y 1394, 1511. CDI 11.
Motiv: Arbete/Tumba/Minne
Utställt: 2003 Liljevalchs
Anm: Privat ägo. Noterad tidigare? *se Y 1394*
- ✓ -Starke Ville (bjuds på) dricker kaffe, 1970, blandteknik, 38x45. Bild Y 1510. CDI 10. Se Y 1395.
Motiv: Arbete/Minne
Utställt: 2003 Liljevalchs
Anm: Privat ägo
- ✓ -Starke Ville på väg (Starke Ville, Starke Ville kommer till Tumba), 1970, akvarell, 37x45. Bild Y 1509. Finns. CDI 10. Se X 349, X 271, Y 742. Se Bild Y 1397.
Motiv: Arbete/Minne
Utställt: 2003 Liljevalchs
Anm:
- ✓ -Starke Ville målar tak, 1970, blandteknik, 33x40. Bild Y 1391, 1512. CDI 11.

Motiv: Arbete/Minne
Utställt: 2003 Liljevalchs
Anm: Signerad Privat ägo

- ✓ -Nils Holgersson, 1934-35? gouache, 120x55. Bild Y 1513. CDI 12.
Anm: Osignerad? *utan år 1932 eller 1934-35 - Anm*
- ✓ -Den första snön, 1940, olja, 46x38. Finns. Bild Y 1514. CDI 13. Se Y 42, 751, 1387.
Anm: Signerad 7 n/v -40. *Jfr Motto Euk? utan år*
- ✓ -Motto "Une femma nue" 1 (Ewa), gouache, 36x26. Bild Y 1515. CDI 14.
Anm: Signerad Sven Erixson. *1920? + Motiv*
- ✓ -Motto "Une femma nue" 2 (Ewa), gouache, 36x26. Bild Y 1516. CDI 14.
Anm: Signerad Sven Erixson. *utan år + Motiv*
- ✓ -Findus apelsinmarmelad, affisch-utkast, blandteknik, 44x31. Bild Y 1517. CDI 15.
Anm: Signerad Sven Erixson. *se? utan år + Motiv*
- ✓ -Strömblads hus (Minne från Tumba), 1941, gouache, 31x40. Bild Y 1518. CDI 16. Se Y 82.
Anm: Jfr X 51.
- ✓ -Brudrovet, 1924, olja, 31x47. Bild Y 1519. CDI 17. Finns. Se Y 88.
Anm: Signerad Sven Erixson 1924. *1988*
- ✓ -Gatuartist (Gatubild), Paris, 1924, olja. Bild Y 1520. CDI 18. Finns. Se Y 1385.
Anm: Signerad Sven Erixson Paris -24. Auktion 2004.
- ✓ -Hallarna i Paris, 1924, olja, 33x41. Bild Y 1521, CDI 19. Finns. Se X 125 och Y 761. *1924*
- ✓ -Höst i Tattby, 1945, olja, 34x44. Bild Y 1522, CDI 20. Finns. Se X 234.
Anm: Signerad Sven Erixson.
- ✓ -Det är morgon, det är Eden, 1923, olja, 32x50. Bild Y 1523, CDI 21. Finns. Se X 11.
Anm: Signerad Sven Erixson -23.
- ✓ -Kärlekspar i Köpenhamn, 1925, olja, 24x33. Bild Y 1524, CDI 22. Finns. Se X 47.
Anm: Signerad Sven Erixson.
- ✓ -I lustgården, utan år? olja, 26x31. Bild Y 1525, CDI 23. Finns. Se X 371.
Anm: Signerad Sven Erixson. *utan Liljevalchs?*
- ✓ -Flickbassängen, 1924, olja, 43x55. Bild Y 1526, CDI 24. Se X 19.
Anm: Signerad Sven Erixson.
- ✓ -Flicka i storm, utan år, olja, 39x46. Bild Y 1527, CDI 25.
Motiv: Landskap

9 och Lille Skerum
målar

Anm: Signerad Sven Erixson.

1 -Irma och Sverre, 1940?, olja, 60x57. Bild Y 1528, CDI 26. Jfr Irma och Sverre med kransar, 1940, andra mått.
Motiv: Familj.
Anm: Signerad Sven Erixson.

✓ -Irma på verandan (i brun mössa), 1940-41, olja, 45x55. Bild Y 1529, CDI 27. Se X 250.

-Akvariefiskar, utan år, olja, 50x139. Bild Y 1530, CDI 28.
Motiv: Djur
Anm: Signerad?

-Grönsakstorget i La Rochelle, 1929, gouache, 46x60. Bild Y 1531, CDI 29.
Motiv: Stadsvy/Frankrike..
Anm: Se De unga åren 1978: 196t, 300t.

-Bland fiskegarn, utan år, blandteknik, 46x63. Bild Y 1532. CDI 30. Finns kanske tidigare. ?

✓ -Kastanjeblad, 1950, olja, 39x31. Bild Y 1533, CDI 31. Se X 254

-Bräda med Irma och Dick, utan år. Bild Y 1534, CDI 32.
Motiv: Familj.

-Dick 1, utan år, akvarell, 20x25. Bild Y 1535, CDI 33.
Motiv: Familj.

-Dick 2, utan år, akvarell, 20x25. Bild Y 1536, CDI 33.

-Gatubild, Paris, 1935, olja, 55x73. Bild Y 1537, CDI 34. Jfr Nattsöm.
Motiv: Stadsvy /Figurer
Anm: Signerad Sven Erixson Paris.

✓ -Det svarta skeppet, 1929, olja, 46x54. Bild Y 1538, CDI 35-1. Se Y 987.

✓ -Gata i Certaldo, Toscana, 1953, olja, 36x44. Bild Y 1539, CDI 36. Finns som text. Se korr. Se X 261.

✓ -Målargesäller, olja, 52x41. Bild Y 1540, CDI 37. Mohr

✓ -Irma i Tattby, ca 194?, olja, 25x31. Bild Y 1541, CDI 38.
Motiv: Familj/Tattby
Anm: Jfr Irma och den smältande snön, Y 794. *Irma och värmbåden?*

-Kvinnor i Portugal, 1936, olja, 74x49. Bild Y 1542, CDI 39.
Motiv: Arbeta/Portugal.
Anm: Signerad Sven Erixson -36. Jfr Kvinna med risknippe etc. X 355 etc

7
-Xet på Liljevalchs, 1961, förlaga till affisch, 1961?, olja 81x70. Bild Y 1543, CDI 40. Se XS.

-Mekrossla (påsk?), utan år, olja, 35x43. Bild Y 1544, CDI 41.
Motiv: Interiör/Mekrossla.
Anm: Signerad S Erixson. (Ev utställd Liljevalchs 1961 eller MM 1969-70. *Li*

-Sarajevo, 1930?, olja, 116x88. Bild Y 1545, CDI 42.
Motiv: Jugoslavien/Människor. *Li*

-På klippan, olja, 40x47. Bild Y 1546, CDI 43.
Motiv: Kustlandskap/Solbad/Familj?
Anm: Ev tidigare i text Liljevalchs eller MM? *utan år?*

✓ -Kustbild (Kustlandskap Halland), utan år,, olja, 57x72. Bild Y 1547, CDI 44. Se Y 752.

✓ -Vita klättrare, utan år, olja, 115x65. Bild Y 1548, CDI 45. Se Y 771.

✓ -Irma om sommaren, 1945, olja, 75x92. Bild Y 1549, CDI 46. Se Y 748.

✓ -Bland fiskegarn, Söndrum, utan år, olja, 68x63. Bild Y 1550, CDI 47. Se Y 750.
Anm: Signerad Sven Erixson.

✓ -Vinden, Söndrum, 1955, olja, 39x53. Bild Y 1551, CDI 48. Se Y 756 och 691.

✓ -Solhjulet, 1955, olja, 39x46. Bild Y 1552, CDI 49. Se Y 685.
Anm: Signerad Sven Xet.

✓ -Roland (på ateljétaget), olja, 45x44. Bild Y 1553, CDI 50. Se Y 762. *Jfr X 268*

✓ -Hatets bro, 1936, olja, 38x46. Bild Y 1554, CDI 51. Se Y 400.
Anm: Signerad Sven Erixson. Bron dit hatet kan föra även oss. *1969?*

-Märtha läser, utan år, olja, 66x57. Bild Y 1555, CDI 52.
Motiv: Modell
Anm: Signerad Sven Erixson.

✓ -Flaggspelet (Kryssning), 1966, olja eller akvarell?, 38x46. Finns X 341. Bild Y 1556, CDI 53. Se X 341. ?

-Fotspår, detalj, utan år, olja?, 205x94, Bild Y 1557, CDI 54. *Mohr*

-Abstraktion, utan år, remsa, olja?, 210x50, Bild Y 1558, CDI 55. *Mohr*

-Richard III, detalj, utan år, fresk, 110x54. Bild Y 1559, CDI 56. *Mohr*

-**Glasfönster, Tattby, utan år**, 60x60. Bild Y 1560, CDI 57.
Anm: Jfr Kaninburen.

-**Husbåt, Bangkok (Båt i Bangkok), 1962**, olja, 138x43. Bild Y 1561, CDI 58. Finns i SAK, sid 179. Jfr akvarellen Y 642 och grafik.
Motiv: Thailand

-**Snöflingor på klippor, utan år**, emalj, 60x90. Bild Y 1562, CDI 59. *Mohr*
Anm: Signerad Xet.

-**Skidåkare, utan år**, emalj, 48x34. Bild Y 1563, CDI 60. *Mohr*
Anm: Dedikation Till Dick från Offar.

-**Abstraktion, utan år**, emalj, 33x45. Bild Y 1564, CDI 61. *Mohr*

-**Carla (Dethorey), utan år**, olja, 78x60. Bild Y 1565, CDI 62. *t*
Motiv: Porträtt Trädgård.
Anm: Signerad Sven Erixson.

-**Kvinna med fågelbur, utan år**, olja, 63x47. Bild Y 1566, CDI 63. *Mohr*
Anm: Flyktningbild?

← -**Förlaga till Danslokal, Telemarken, 1931?**, krita? 90x15. Bild Y 1567, CDI 64.

-**Rembrandtkopia, utan år**, olja, 133x114. Bild Y 1568, CDI 65.
Anm: Är det Den barmhärtige samariten, ca 1930?

-**Störtande fågel, utan år**, olja, 144x38. Bild Y 1569, CDI 66. *Mohr*

-**Fågelberget, utan år**, olja, 108x58. Bild Y 1570, CDI 67. *Mohr*

-**Leve friheten (Reformationen), utan år**, olja, 73x91. Bild Y 1571, CDI 68.
Motiv: Religion
Anm: Signerad Sven Erixson. Troligen skiss för dekortävling?

-**Fantasi, utan år**, olja, 82x68. Bild Y 1572, CDI 69.
Motiv: Abstraktion

1946? -**Blodsbröllop, 1943-1944**, olja, 100x65. Bild Y 1573, CDI 70. *Teater*
Motiv: Blodsbröllop/Dräkt.

Mohr -**Sommarbild, Skåne, utan år**, olja, 50x62. Bild Y 1574, CDI 71.
Anm: Signerad S Erixson. Utställd som nr 86, var?

← *Mohr* -**Elba, 1953**, olja, 46x89. Bild Y 1575, CDI 72.

Anm: Signerad Sven Erixson. Jfr akvarell dito, utställd på Liljevalchs 1961.

-**Landskap, krita?**, 42x62. Bild Y 1576, CDI 73. *utan år*
Anm: Mallorca eller Italien?

-**Landskap, krita?**, 42x62. Bild Y 1577, CDI 73. *utan år*
Anm: Mallorca eller Italien?

✓ -**Heden, Söndrum, utan år**, olja, 73x92. Bild Y 1578, CDI 74. Se Y 747.

-**Scener, Carmen, fyra akter, 1954?**, olja eller tempera?, 42x62. Bilder Y 1579-1582, CDI 75-78. *Mohr*

-**Aniara, scenskiss, 1959**, olja, 47x55. Bild Y 1583, CDI 79. Se X 290.

-**Cyklister, utan år (1967?)**, olja, 63x40. Bild Y 1584, CDI 80. *Mohr*
Anm: Signerad Till Dick (?), Sven Erixson 67?

-**Pappa etc gratuleras på 75-årsdagen, 1941**, olja, 33x41. Bild Y 1585, CDI 81.
Anm: Signerad Sven Erixson Aug 41 (?).
Förlaga till grafiken Fest i Tumba II.

-**Kvinna i Portugal (Risbärerska), 1936?**, olja, 48x38. Bild Y 1586, CDI 82. *Mohr*
Anm: Signerad Sven Erixson.

-**Bakom galler, utan år**, olja, 47x66. Bild Y 1587, CDI 83. Finns ev som text.

-**Fotspår**, olja, 63x46. Bild Y 1588, CDI 84. *utan år*
Anm: Signerad Sven Erixson 52? eller 62? *Mohr*

✓ -**Sverres leksaker, 1937**, olja, 40x32. Bild Y 1589, CDI 85. Se X 181.
Anm: Familj.
Anm: Signerad Sven Erixson.

✓ -**Operationssalen, 1953**, olja 45x55. Bild Y 1590, CDI 86. Se Y 574.
Anm: Signerad 20 juli (?) 53 Xet.

-**Till farfar på 80-årsdagen, 1946**, olja, 38x46. Bild Y 1591, CDI 87. *Mohr*
Anm: Signerad enligt titel, Bojan, Sven, Sverre, Irma.

-**Klippa, 1918**, olja, 35x48. Bild Y 1592, CDI 88. Finns ev som text. *Mohr*
Anm: Jfr Från Nämndö 1918 i text.

✓ -**Sverre luktar på blommor (Sverre och blommorna), 1934**, olja, 72x54. Bild Y 1593, CDI 89.
Motiv: Familj
Litteratur: Sthlms auktionsverk H-2004b (775).
Anm: Signerad Sven Erixson 34?

1957
E
A

3

✓ -Lapskt, olja, 63x46. Bild Y 1594, CDI 90. Se Y 591.
Anm: Signerad Sven Erixson.

✓ -Hannen Grötvik, 1949? gouache, 25x52
Bild Y 1595, CDI 91. Se Y 759.

Regatta
Söndrum
✓ -Klippor Halmstad, 1957? olja, 38x70. Bild Y 1596, CDI 92. Se Y 753.
Anm: Troligen utställd Botkyrka 2002? som Regatta eller Klippor?

✓ -8 juli 1955 (Stenbrott, Söndrum), 1955., olja, 34x54. Bild Y 1597, CDI 93. Se Y 698 och 763.
Anm: Signerad 8 juli 55 Till Irma.

u
✓ -Sparkfärd (Jfr Isfärd X 364), olja, 45x60. Bild Y 1598, CDI 94.
Motiv: Familj/Vinter.
Anm: Signerad Sven Erixson. Jfr dia som kallats Isfärd. troligen .

✓ -Blommor i vas, 1946, olja, 46x37. Bild Y 1599, CDI 95.
Motiv: BlommorStilleben
Anm: Signerad Sven Erixson 29 juli -46.

←
Kon
✓ -Roland och gunghästen, utan år (1965?) olja, 38x46. Bild Y 1600, CDI 96.. Se 7927
Motiv: Familj/Lek
Anm: Jfr Halmstadsutställning? Lito Leksakshästen 1965?

✓ -Negress(er), utan år, olja, 35x32. Bild Y 1601, CDI 97.
Motiv: Modell
Anm: Signerad Sven Erixson?

✓ -Det gula (gamla?) huset, 1915, olja, 25x31. Bild Y 1602, CDI 98. Finns i text som Det gula huset??
Anm: Signerad S. En "Det gamla huset". Kanske finns "Det gula huset" också? Castengrens?

✓ -Kalven, 1940, olja, 38x46. Bild Y 1603, CDI 99.
Anm: Signerad Sven Erixson -40? Troligen i text? Utställd som nr 99 - var?

✓ -Engelbrekt, utan år (1941?) olja, 19x26. Bild Y 1604, CDI 100.
Motiv: Historia
Anm: Signerad Sven Erixson. Troligen skiss till Engelbrekts död 1941.

✓ -Begravning, utan år, olja, 45x38. Bild Y 1605, CDI 101.
Anm: Osignerad? Anknytning till Spanien - En spansk och två svenska flaggor?

✓ -Från Stockholms skärgård, 1918, olja, 26x38. Bild Y 1606, CDI 2.

Motiv: Kustlandskap.
Anm: Signerad S E-n 18. Troligen denna som är från Nämndö, jfr text och tavla 1918.

✓ -Dick om sommaren, 1962, olja, 33x40. Bild Y 1607, CDI 103.
Motiv: Familj/Sommar
Anm: Signerad Sven Erixson -62.

✓ -Irma som Lucia, utan år, olja, 44x38. Bild Y 1608, CDI 104.
Motiv: Familj/Porträtt
Anm: Signerad Sven Erixson.

✓ -Irma, utan år, olja, 32x28. Bild Y 1609, CDI 105.
Motiv: Familj/Porträtt
Anm: Signerad S Erixson "Irma".

✓ -Irma med nalle, utan år, olja, 24x19. Bild Y 1610, CDI 106.
Motiv: Familj/Porträtt/Lek
Anm: Signerad Sven Erixson.

✓ -Irma med saftglas, utan år, olja, 55x47. Bild Y 1611, CDI 107.
Anm: Familj/Porträtt
Anm: Signerad Sven Erixson.

✓ -Irma och Sverre som indianer, utan år, olja, 22x33. Bild Y 1612, CDI 108.
Motiv: Familj/Lek
Anm: Kanske samma som den utställda (Irma och) indianen, se text.

✓ -Paravanan (Sverre och Irma), utan år, olja, 22x27. Bild Y 1613, CDI 109. Se Y 769.

✓ -Irma med negerdocka, utan år? olja, 55x46. Bild Y 1614, CDI 110. Finns i text?
Motiv: Familj/Porträtt/Lek
Anm: Utställd som Irma och negern?

✓ -Irma och Monika, utan år, olja, 65x54. Bild Y 1615, CDI 111.
Motiv: Familj
Anm: Signerad Sven Erixson. Kanske i text Flickor med blomsterkransar?

✓ -Modell, utan år, olja, 45x50. Bild Y 1616, CDI 112.
Motiv: Modell
Anm: Signerad Sven Erixson.

✓ -Voyzek, scenskiss 1, 1957, olja, 42x34. Bild Y 1617, CDI 113.
Motiv: Teater
Anm: Signerad Sven Erixson -57.

✓ -Voyzek, scenskiss 2, 1957, olja, 42x34. Bild Y 1618, CDI 114.
Motiv: Teater
Anm: Signerad Sven Erixson Wozzek.

5
-**Voyzek, scenskiss 3, 1957**, olja, 42x34. Bild Y 1619, CDI 115.
Motiv: Teater.
Anm: Signerad Sven Erixson -57.

-**Voyzek, scenskiss 4, 1957**, olja, 42x34. Bild Y 1620, CDI 116.
Motiv: Teater.
Anm: Signerad Sven Erixson Wozzek.

-**Richard III, scenskiss, 1946-1947**, olja, 38x46. Bild Y 1621, CDI 117.
Motiv: Teater.
Anm: Signerad Sven Erixson.

-**Blommor på balustrad, 1924**, olja, 22x36. Bild Y 1622, CDI 118.
Motiv: Stilleben/Blommor
Anm: Dubbelsignerad S Erixson och Sven Erixson 24.

-**Blommande träd (Lillans tavla I), utan år**, olja, 19x29. Bild Y 1623, CDI 119.
Motiv: Trädgård
Anm: Signerad Sven Erixson.

-**Blommande träd (Lillans tavla II), utan år**, olja, 19x29. Bild Y 1624, CDI 119.
Motiv: Trädgård
Anm: Signerad Sven Erixson.

-**Brödet på stolen, 1950**, olja, 55x46. Bild Y 1625, CDI 120.
Motiv: Stilleben
Anm: Signerad Sven Erixson 15 dec -50. Pappas lördag eller bröddag?

-**Kvinnoporträtt I, utan år**, olja, 42x33. Bild Y 1626, CDI 121.
Motiv: Porträtt
Anm: Signerad Sven Erixson.

-**Kvinnoporträtt II, 1931**, olja, 65x50. Bild Y 1627, CDI 122.
Motiv: Porträtt
Anm: Signerad Sven Erixson 3? (otydligt år)

✓
-**Xets morfar och mormor, 1923**, olja, 48x32. Bild Y 1628, CDI 123.
Motiv: Familj/Porträtt
Anm: Signerad Sven Erixson -23. Finns som text 1923/.

-**Maja Wallenström, utan år**, olja, 74x60. Bild Y 1629, CDI 124.
Motiv: Porträtt
Anm: Signerad Sven Erixson

-**När Irmas föddes, 1937**, olja, 60x50. Bild Y 1630, CDI 125.
Motiv: Familj/Interiör
Anm: Signerad Sven Erixson 37).

✓
-**Målaren, 1923**, olja, 39x34. Bild Y 1631, CDI 126.
Motiv: Porträtt
Anm: Osignerad eller signatur dold av ram? Finns som text 1923.

-**Vinter i Idkersberget, utan år (1940-tal?)**, olja, 54x65. Bild Y 1632, CDI 127.
Motiv: Landskap/VinteSommar
Anm: Signerad S Erixson. Jfr Liljevalchs-tavla med liknande titel, bild Y 79.

-**Landskapsbild med djur, utan år**, olja, 45x57. Bild Y 1633, CDI 128.
Anm: Landskap/Djur.
Anm: Signerad Sven Erixson.

-**Modell, Paris, 1930**, olja, 60x47. Bild Y 1634, CDI 129.
Motiv: Modell
Anm: Signerad Sven Erixson Paris 30.

-**Jökeln, utan år**, olja, 40x49. Bild Y 1634, CDI 130.
Motiv: Landskap
Anm: Osignerad? Eller signatur dold av ram?

-**Tattby, Bojan och Irma, utan år**, olja, 38x46. Bild Y 1636, CDI 131? (utan nr?).
Motiv: Familj/Vinter?
Anm: Osignerad?

✓
-**Påskveckan, 1949**, olja, 33x41. Bild Y 1637, CDI 132.
Motiv: Landskap/Vår.
Anm: Osignerad?

-**Fotspår, 1962**, blandteknik, 63x46. Bild Y 1638, CDI 133.
Motiv: Abstrakt
Anm: Signerad Sven Erixson.

-**Båt och kvinna, utan år**, olja, 50x60. Bild Y 1639, CDI 134.
Motiv: Interiör/Havslandskap?
Anm: Signerad Sven Erixson Osignerad?

-**Maj i Tattby, 1937?**, olja 47x67, Bild Y 1640, CDI 135
Motiv: VårTattbyBlommor
Anm: Osignerad? "1 maj 37 Tattby"

✓
-**Västkust, 1952**, olja, 42x56. Bild Y 1641, CDI 136. Se Y 564 m fl.
Motiv: Kustlandskap/Söndrum?
Anm: Signerad Sven Erixson 52.

-**Formation, utan år**, olja, 45x55. Bild Y 1642, CDI 139.
Motiv: Abstrakt?
Anm: Signerad Sven Erixson. Utställd enligt noteringssiffra på ram.

- Stilleben, utan år**, olja, 46x67. Bild Y 1643, CDI 138.
Motiv: Stilleben
Anm: Signerad Sven Erixson Jfr Stenar på bord? - 1950
- Rotunda, utan år (43, 47 eller 49?)**, olja, 57x67. Bild Y 1644, CDI 139.
Anm: Signerad Sven Erixson och otydligt år 43, 47 eller 49. Jfr Rotundan Kanarieöarna.
- Kvinnor i Toscana, utan år**, olja, 38x46. Bild Y 1645, CDI 140.
Anm: Kvinnor/Italien.
Anm: Signerad Sven Erixson. Utställd som 137 var? (Kanske Konstakademien)
"Blomsterbindaren?"
- Till Bojan 18 febr 1969**, olja, 33x41. Bild Y 1646, CDI 141.
Motiv: Blommor/Familj
Anm: Signerad enligt titeln, Sven Erixson -69.
- Till Bojan nov 1964**, olja, 41x33. Bild Y 1647, CDI 142.
Motiv: Familj/Abstrakt
Anm: Osignerad eller signaturen dold av ram.
- Från Spanien, utan år**, olja, 32x40. Bild Y 1648, CDI 143.
Motiv: Hamn.
Anm: Signerad Sven Erixson.
- 20 dag Knut, 1941**, olja, 46x38. Bild Y 1649, CDI 144.
Motiv: Jul
Anm: Signerad 20 dagen 41?
- ✓ -**Båstad 1968**, olja, 41x50. Bild Y 1650, CDI 145. Se Y 764.
Anm: Signerad Båstad 1968 Sven Erixson.
- ✓ -**Gobelinen väves (I vävateljen), 1938**, olja, 50x60. Bild Y 1651, CDI 146. Se X 186.
Anm: Signerad Sven Erixson -38.
- Natt i Nice, utan år**, olja, 45x50. Bild Y 1652, CDI 147.
Motiv: Stadsvy/Frankrike.
Anm: Signerad Sven Erixson.
- Till Bojan 28 maj 1969**, olja, 38x46. Bild Y 1653, CDI 148.
Motiv: Landskap/Familj
Anm: Signerad Sven Erixson, Till Bojan 28 maj 1969.
- Gula figurer**, utan år, olja, 46x38. Bild Y 1654, CDI 149.
Motiv: Figurer?
Anm: Signerad Sven Erixson. Finns ev i text?
- Studie i Paris, 1935**, olja, 41x33. Bild Y 1655, CDI 150.

Motiv: Modell/Blommor
Anm: Signerad S Erixson 35. Utställd som nr 60 var?

-**Norrlandsbild, 1938**, olja, 33x41. Bild Y 1656, CDI 151.
Motiv: Landskap/Norrland.
Anm: signaturen dold av ram?

✓ -**Ladan vinter, 1913**, olja, 21x34. Bild Y 1657, CDI 152.
Utställd: Moderna museet 1969-70 (1).
Anm: Signerad S En 1913. Jfr akvarell av samma motiv, X1, Ladan i Lavreten.

-**Scenbild Lorca, utan år**, olja, 24x33. Bild Y 1658, CDI 153.
Motiv: Teater/Blodsbröklöp??
Anm: Signerad Sven Erixson.

-**Mörka gubbar vid fabrik (hamn bild?), utan år**, olja, 35x29. Bild Y 1659, CDI 154.
Motiv: Stadsvy?
Anm: Signerad Sven Erixson.

-**Trädfällning, utan år**, olja, 38x46. Bild Y 1660, CDI 155.
Motiv: Arbete/Vinter.
Anm: Signerad Sven Erixson.

-**Plommonskörd, utan år**, olja, 24x19. Bild Y 1661, CDI 156.
Motiv: Trädgård/Arbete/Familj
Anm: Signerad Sven Erixson.

✓ -**Lycksele, 1923 (eller 1918?)**, olja, 33x40. Bild Y 1662, CDI 157. Se X 7.

-**Scenbild Richard III, 1946-47**, olja, 38x46. Bild Y 1663, CDI 158.
Motiv: Teater/Richard III.

-**Scenbild Richard III, 1946-47**, olja, 44x35. Bild Y 1664, CDI 159.
Motiv: Teater/Richard III.
Anm: Signerad Sven Erixson.

Jfr
web-
huggare
1941 +
nä

Xet-målningar hos Irma Erixson
2003-2004 (enligt Madeleine
Odelstiernas CD; bild Y
1500-1664

✓ -Bojan på Dalagatan (kallas även Bojan
röker), olja, 55x73. Bild Y 1500. Finns.
Anm: Signerad S Erixson. CD Irma 1.

✓ -Irma vid forsen, olja, 34x42. Bild Y
1501. Finns. CDI 2.

✓ -Självporträtt, olja, 37x24. Bild Y 1502.
Finns. CDI 3.

✓ -Fröken Ingeborg Gustafsson, olja
65x41. Bild Y 1503. Finns. CDI 4.
Anm: Signerad Sven Erixson.

✓ -En spelmans jordafärd, 1924, olja,
22x27. Bild Y 1504. Finns. CDI 5.

✓ -Målarens hus (kanske Pappa skrapar?),
olja, 38x46. Bild Y 1505. CDI 6.
Anm: Förlaga till den stora målningen
Målarens hus. Signerad Sven Erixson.

✓ -Kolutkörare i Bangkok, 1963, olja
57x182. Bild Y 1506. CDI 7. Finns X 319
Anm: Signerad Sven Erixson -63.

✓ -Irma i röd säng, 1937, olja, 117x56. Bild
Y 1507. CDI 8.
Anm: Signerad Sven Erixson 37?

✓ -Gårdsjö, olja, 63x86. Bild Y 1508. Finns.
CDI 9.
Anm: Signerad Sven Erixson. Till Mamma
Farmor på 45 och 70-årsdagen. Bojan,
Sven, Sverre, Irma.

✓ -Starke Ville utanför Strömlads, 1970,
blandteknik, 45x37. Bild Y 1394, 1511.
CDI 11.
Motiv: Arbete/Tumba/Minne
Utställd: 2003 Liljevalchs
Anm: Privat ägo. Noterad tidigare?

✓ -Starke Ville (bjuds på) dricker kaffe,
1970, blandteknik, 38x45. Bild Y 1395,
1510. CDI 10.
Motiv: Arbete/Minne

Utställd: 2003 Liljevalchs
Anm: Privat ägo

-Starke Ville, akvarell, 32x40. Bild Y
1509. Finns. CDI 10.

-Starke Ville på väg, 1970, blandteknik,
37x45. Bild Y 1397, Y 1509, X 349
Motiv: Arbete/Minne
Utställd: 2003 Liljevalchs
Anm: Noterad tidigare med bild? Privat
ägo - även tidigare

✓ -Starke Ville målar tak, 1970,
blandteknik, 33x40. Bild Y 1391, 1512,
CDI 11.

Motiv: Arbete/Minne
Utställd: 2003 Liljevalchs
Anm: Signerad Privat ägo

-Nils Holgersson, gouache, 120x55. Bild
Y 1513. CDI 12.
Anm: Osignerad?

✓ -Den första snön, 1950?, olja, 46x38.
Finns. Bild Y 1514. CDI 13.
Anm: Signerad 7 nov-50 eller 40?

-Motto "Une femma nue" 1 (Ewa),
gouache, 36x26. Bild Y 1515. CDI 14.
Anm: Signerad Sven Erixson.

-Motto "Une femma nue" 2 (Ewa),
gouache, 36x26. Bild Y 1516. CDI 14.
Anm: Signerad Sven Erixson.

-Findus apelsinmarmelad, affisch-utkast,
blandteknik, 44x31. Bild Y 1517. CDI 15.
Anm: Signerad Sven Erixson.

✓ -Strömlads hus, gouache, 31x40. Bild Y
1518. CDI 16.
Anm: Jfr X 51 m fl. (Samma?)

✓ -Brudrovat, 1924?, olja, 31x47. Bild Y
1519. CDI 17. Finns.
Anm: Signerad Sven Erixson 1924.

✓ -Gatuartist (Gatubild), Paris, 1924 olja.
Bild Y 1520. CDI 18. Finns.
Anm: Signerad Sven Erixson Paris -24.

✓ -Hallarna i Paris, olja, 33x41. Bild Y
1521, CDI 19. Finns.

Korrek

= X 349 +
+ X 271
+ Y 242

(2) ink

X 350
som är
starkt

Wille
målade
1938-35

= Y 387

+ Y 42 +
Y 757

1941

får
Tumba?
scen?

= Y 988

+ Y 1385
sald H-2004

1924

X 25 + Y 761

ca 1940
Förhög =
Bakgr 1985

fick
minne

1939

uljer

1969

Central 1953

1936

akolje

~~JA~~
~~X 208 från~~
~~1969~~

✓ -**Roland (på taket)**, olja, 45x44. Bild Y 1553, CDI 50. Finns? $\sim = 4762$

✓ -**Hatets bro**, olja, 38x46. Bild Y 1554, CDI 51. $= 4400$
Anm: Signerad Sven Erixson. Bron dit hatet kan föra även oss.

✓ -**Märtha läser**, utan år, olja, 66x57. Bild Y 1555, CDI 52.
Anm: Signerad Sven Erixson.

✓ -**Flaggspel (Kryssning)**, 1966, olja?, 38x46. Finns X 341. Bild Y 1556, CDI 53.

✓ -**Fotspår, detalj**, olja?, 205x94, Bild Y 1557, CDI 54.

✓ -**Abstraktion**, remsa, olja?, 210x50, Bild Y 1558, CDI 55.

✓ -**Richard III, detalj**, fresk, 110x54. Bild Y 1559, CDI 56.

✓ -**Glasfönster, Tattby**, 60x60. Bild Y 1560, CDI 57.

✓ -**Husbåt, Bangkok**, olja, 138x43. Bild Y 1561, CDI 58. Finns? Jfr grafik.

✓ -**Snöflingor på klippor**, emalj, 60x90. Bild Y 1562, CDI 59.
Anm: Signerad Xet.

✓ -**Skidåkare**, emalj, 48x34. Bild Y 1563, CDI 60.
Anm: Dedikation Till Dick från Offar.

✓ -**Abstraktion**, emalj, 33x45. Bild Y 1564, CDI 61.

✓ -**Carla (Dethorey)**, olja, 78x60. Bild Y 1565, CDI 62.
Anm: Signerad Sven Erixson.

✓ -**Kvinna med fågelbur**, olja, 63x47. Bild Y 1566, CDI 63.
Anm: Flyktningbild?

✓ -**Förlaga till Danslokal, Telemarken** krita? 90x115. Bild Y 1567, CDI 64.

✓ -**Rembrandtkopia**, olja, 133x114. Bild Y 1568, CDI 65.
Anm: Är det Den barmhärtige samariten, ca 1930?

✓ -**Störtande fågel**, olja, 144x38. Bild Y 1569, CDI 66.

✓ -**Fågelberget**, olja, 108x58. Bild Y 1570, CDI 67.

✓ -**Leve friheten (Reformationen)**, olja, 73x91. Bild Y 1571, CDI 68.
Anm: Signerad Sven Erixson.

✓ -**Fantasi**, olja, 82x68. Bild Y 1572, CDI 69.

✓ -**Blodsbröllop**, olja, 100x65. Bild Y 1573, CDI 70.

✓ -**SommARBild, Skåne**, olja, 50x62. Bild Y 1574, CDI 71.
Anm: Signerad S Erixson. Utställd som nr 86, var?

✓ -**Elba, 1953**, olja, 46x89. Bild Y 1575, CDI 72.
Anm: Signerad Sven Erixson.

✓ -**Landskap**, krita?, 42x62. Bild Y 1576, CDI 73.
Anm: Mallorca?

✓ -**Landskap**, krita?, 42x62. Bild Y 1577, CDI 73.
Anm: Mallorca?

✓ -**Heden, Söndrum**, olja, 73x92. Bild Y 1578, CDI 74. Finns (Botkyrka 2002). $= 4747$

✓ -**Scener, Carmen, fyra akter**, olja?, 42x62. Bilder Y 1579-1582, CDI 75-78. $\sim = 1954$

✓ -**Aniara, scenskiss**, olja, 47x55. Bild Y 1583, CDI 79. Finns som X 290. $\sim = 1959$

✓ -**Cyklister**, olja, 63x40. Bild Y 1584, CDI 80.
Anm: Signerad Till Dick (?), Sven Erixson 67?

Jfr 2,
1961
60x144?

1943-44
is?

Jfr
akvarell
1953

utan år
 $= 4747$

är 1954
- se not.

1959?

Carmen 1954 ?

er?
Uppskil?

1962

Obs

1949? Jfr E. Isfärd
X 364 text
1949

-Pappa etc gratuleras på 75-årsdagen, 1941, olja, 33x41. Bild Y 1585, CDI 81. Anm: Signerad Sven Erixson Aug 41 (?). Förlaga till Fest i Tumba II.

1936

-Kvinna i Portugal (Risbärrerska) olja, 48x38. Bild Y 1586, CDI 82. Anm: Signerad Sven Erixson.

-Bakom galler, olja, 47x66. Bild Y 1587, CDI 83. Finns ev som text.

-Fotspår, olja, 63x46. Bild Y 1588, CDI 84. Anm: Signerad Sven Erixson 52? eller 62?

1937

✓ Sverres leksaker, olja, 40x32. Bild Y 1589, CDI 85. Finns. Anm: Signerad Sven Erixson. 1937 = X 181

✓ -Operationssalen, 1953, olja 45x55. Bild Y 1590, CDI 86. Finns som Y 574. Anm: Signerad 20 juli (?) 53 Xet.

-Till farfar på 80-årsdagen, 1946, olja, 38x46. Bild Y 1591, CDI 87. Anm: Signerad enligt titel, Bojan, Sven, Sverre, Irma.

-Klippa, 1918, olja, 35x48. Bild Y 1592, CDI 88. Finns ev som text. Anm: Jfr Från Nämndö 1918 i text.

2

-Sverre med blommor, 1937, olja, 72x54. Bild Y 1593, CDI 89. Anm: Signerad Sven Erixson 35? luktan 22/4

1955 2 v
1955

-Lapskt, olja, 63x46. Bild Y 1594, CDI 90. Finns? Anm: Signerad Sven Erixson. = X 591

= X 759

-Hamnen Grötvik, gouache, 25x52 Bild Y 1595, CDI 91. Finns (Botkyrka 2002)

1957

-Klippor Halmstad, olja, 38x70. Bild Y 1596, CDI 92. Anm: Troligen utställd Botkyrka 2002? som Regatta eller Klippor? = X 753

✓ -8 juli 1955, olja, 34x54. Bild Y 1597, CDI 93. Anm: Signerad 8 juli 55 Till Irma. = Steubrotty Söndrum 1955

-Sparkfärd (Jfr Isfärd X ?), olja, 45x60. Bild Y 1598, CDI 94. Anm: Signerad Sven Erixson.

-Blommor i vas, 1946, olja, 46x37. Bild Y 1599, CDI 95. -Signerad Sven Erixson 29 juli -46.

-Roland och gunghästen, olja, 38x46. Bild Y 1600, CDI 96.. Anm: Jfr Halmstadsutställning? Lito?

-Negress, olja, 35x32. Bild Y 1601, CDI 97. Anm: Signerad Sven Erixson? skaffa

✓ -Det gula (gamla?) huset, 1915, olja, 25x31. Bild Y 1602, CDI 98. Finns i text? Anm: Signerad S. En "Det gamla huset". ?

-Kalven, 1940, olja, 38x46. Bild Y 1603, CDI 99. Anm: Signerad Sven Erixson -40? Troligen i text?

7 -Engelbrekt, olja, 19x26. Bild Y 1604, CDI 100. Anm: Signerad Sven Erixson. troligen 1941

-Begravning, olja, 45x38. Bild Y 1605, CDI 101. relau är

-Från Stockholms skärgård, 1918 olja, 26x38. Bild Y 1606, CDI 2. Anm: Signerad S E-n 18. Troligen denna som är från Nämndö, jfr text och tavla 1918. = Steubrotty Söndrum

11 -Dick om sommaren, 1962, olja, 33x40. Bild Y 1607, CDI 3.

-Irma som Lucia, olja, 44x38. Bild Y 1608, CDI 104. Anm: Signerad Sven Erixson. skaffa

-Irma, olja, 32x28. Bild Y 1609, CDI 105. Anm: Signerad S Erixson "Irma". skaffa

-Irma med nalle, olja, 24x19. Bild Y 1610, CDI 106. Anm: Signerad Sven Erixson. skaffa

-Irma med saftglas, olja, 55x47. Bild Y 1611, CDI 107.
Anm: Signerad Sven Erixson.

-Irma och Sverre som indianer, olja, 22x33. Bild Y 1612, CDI 108.
Anm: Kanske samma som (Irma och) indianen, se text.

✓ -Paravanen (Sverre och Irma), olja, 22x27. Bild Y 1613, CDI 109. *Fimms = 1769*

2 -Irma med negerdocka, olja, 55x46. Bild Y 1614, CDI 110. *Fimms?*
Anm: Se text Irma och negern.

-Irma och Monika, olja, 65x54. Bild Y 1615, CDI 111.
Anm: Signerad Sven Erixson. Kanske i text Flickor med blomsterkransar?

-Modell, olja, 45x50. Bild Y 1616, CDI 112.
Anm: Signerad Sven Erixson.

-Voyzek, scenskiss 1, 1957, olja, 42x34. Bild Y 1617, CDI 113.
Anm: Signerad Sven Erixson -57.

-Voyzek, scenskiss 2, 1957, olja, 42x34. Bild Y 1618, CDI 114.
Anm: Signerad Sven Erixson Wozzek.

-Voyzek, scenskiss 3, 1957, olja, 42x34. Bild Y 1619, CDI 115.
Anm: Signerad Sven Erixson -57.

-Voyzek, scenskiss 4, 1957, olja, 42x34. Bild Y 1620, CDI 116.
Anm: Signerad Sven Erixson Wozzek.

-Richard III, scenskiss, olja, 38x46. Bild Y 1621, CDI 117.
Anm: Signerad Sven Erixson.

-Blommor på balustrad, 1924 olja, 22x36. Bild Y 1622, CDI 118.
Anm: Signerad S Erixson och Sven Erixson 24.

-Blommande träd (Lillans tavla I), olja, 19x29. Bild Y 1623, CDI 119.
Anm: Signerad Sven Erixson.

-Blommande träd (Lillans tavla II), olja, 19x29. Bild Y 1624, CDI 119.
Anm: Signerad Sven Erixson.

2 -Brödet på stolen, 1950, olja, 55x46. Bild Y 1625, CDI 120.
Anm: Signerad Sven Erixson 15 dec -50. *2. utställ?*

-Kvinnoporträtt I, olja, 42x33. Bild Y 1626, CDI 121.
Anm: Signerad Sven Erixson.

-Kvinnoporträtt II, 1931, olja, 65x50. Bild Y 1627, CDI 122.
Anm: Signerad Sven Erixson 3?

✓ -Xets morfar och mormor, 1923, olja, 48x32. Bild Y 1628, CDI 123.
Anm: Signerad Sven Erixson 23. *Se teck 1923*

-Maja Wallenström, olja, 74x60. Bild Y 1629, CDI 124.
Anm: Signerad Sven Erixson *85 Fel -53 års BB 1932*

✓ -När Irmas föddes, 1937, olja, 60x50. Bild Y 1630, CDI 125.
Anm: Signerad Sven Erixson 37 (plus datum). *JW 41. 50-årsdagen 30-talss 1937*

? -Målaren, 1923, olja, 39x34. Bild Y 1631, CDI 126. *utställde i M. skolemanus. (37x33)*

-Vinter i Idkersberget, olja, 54x65. Bild Y 1632, CDI 127.
Anm: Signerad S Erixson. *JW 1379*

-Landskapsbild med djur, olja, 45x57. Bild Y 1633, CDI 128.
Anm: Signerad Sven Erixson. *1940-tal?*

-Modell, Paris, 1930, olja, 60x47. Bild Y 1634, CDI 129.
Anm: Signerad Sven Erixson Paris 30.

-Jökeln, olja, 40x49. Bild Y 1634, CDI 130.
Anm: Osignerad?

-Tattby, Bojan och Irma, olja, 38x46. Bild Y 1636, CDI 131? (utan nr?).
Anm: Osignerad?

-Påskveckan 1949, olja, 33x41. Bild Y 1637, CDI 132.
Anm: Osignerad?

-Fotspår, 1962, blandteknik, 63x46. Bild Y 1638, CDI 133.
Anm: Signerad Sven Erixson.

-Båt och kvinna, olja, 50x60. Bild Y 1639, CDI 134.
Anm: Osignerad?

Vår 2
-Maj i Tattby, 1937?, olja 47x67., Bild Y 1640, CDI 135
Anm: Osignerad? "1 maj 37 Tattby"

-Väst kust, 1952, olja, 42x56. Bild Y 1641, CDI 136. Finns?
Anm: Signerad Sven Erixson 52.

-Formation, olja, 45x55. Bild Y 1642, CDI 139.
Anm: Signerad Sven Erixson.

-Stilleben, olja, 46x67. Bild Y 1643, CDI 138.
Anm: Signerad Sven Erixson.

Sm
-Rotunda, olja, 57x67. Bild Y 1644, CDI 139.
Anm: Signerad Sven Erixson 43, 47 eller 49.

-Kvinnor i Toscana, olja, 38x46. Bild Y 1645, CDI 140.
Anm: Signerad Sven Erixson. Utställd som 137 var?

-Till Bojan 18 febr 1969, olja, 33x41. Bild Y 1646, CDI 141.
Anm: Signerad enligt titeln, Sven Erixson -69.

-Till Bojan nov 1964, olja, 41x33. Bild Y 1647, CDI 142.

-Från Spanien, olja, 32x40. Bild Y 1648, CDI 143.
Anm: Signerad Sven Erixson.

-20 dag Knut, 1941?, olja, 46x38. Bild Y 1649, CDI 144.
Anm: Signerad 20 dagen 41?

✓ -Båstad 1968, olja, 41x50. Bild Y 1650, CDI 145. Finns tidigare?
Anm: Signerad Båstad 1968 Sven Erixson. *= 764*

✓ -Gobelinen väves, 1938, olja, 50x60. Bild Y 1651, CDI 146. Finns som X 186.
Anm: Signerad Sven Erixson -38. *(=) väv-aktyén*

-Natt i Nice, olja, 45x50. Bild Y 1652, CDI 147.
Anm: Signerad Sven Erixson.

-Till Bojan 28 maj 1969, olja, 38x46. Bild Y 1653, CDI 148.
Anm: Signerad Sven Erixson.

-Gula figurer, olja, 46x38. Bild Y 1654, CDI 149.
Anm: Signerad Sven Erixson.

-Studie i Paris, 1935, olja, 41x33. Bild Y 1655, CDI 150.
Anm: Signerad S Erixson 35. Utställd som nr 60 var?

-Norrlandsbild, 1938, olja, 33x41. Bild Y 1656, CDI 151.

-Ladan vinter, 1913, olja, 21x34. Bild Y 1657, CDI 152.
Utställd: MM (1).
Anm: Signerad S Eri 1913. Jfr akvarell av samma motiv, X1, Ladan i Lavreten. *?*

-Scenbild Lorca, olja, 24x33. Bild Y 1658, CDI 153.
Anm: Signerad Sven Erixson.

-Mörka gubbar vid fabrik (hamnbild?), olja, 35x29. Bild Y 1659, CDI 154.
Anm: Signerad Sven Erixson.

-Trädfällning, olja, 38x46. Bild Y 1660, CDI 155.
Anm: Signerad Sven Erixson. *utan tvivel?*

-Plommonskörd, olja, 24x19. Bild Y 1661, CDI 156.
Anm: Signerad Sven Erixson. *red - huggen?*

✓ -Lycksele, (1918), olja, 33x40. Bild Y 1662, CDI 157. Finns som X 7. *(1923)*

Julgransen?

-Scenbild Richard III, olja, 38x46. Bild Y
1663, CDI 158.
Anm: Signerad Sven Erixson.

-Scenbild Richard III, olja, 44x35. Bild Y
1664, CDI 159.
Anm: Signerad Sven Erixson.